



REGIONE SICILIANA



LIBERO CONSORZIO COMUNALE DI RAGUSA

# COMUNE DI VITTORIA

DIREZIONE TERRITORIO E PATRIMONIO  
SERVIZIO 3 - PIANIFICAZIONE URBANISTICA E TERRITORIALE

Variante al PRG vigente ai sensi dell'art. 26 L.R. n. 19 del 13/08/2020 relativa alla riclassificazione urbanistica a seguito della decadenza dei vincoli quinquennali preordinati all'esproprio, inerente il suolo sito in Vittoria, lungo la via Delle Rose, distinto al catasto terreni del Comune di Vittoria al foglio 183 particelle 242, 1424 e 1425 in esecuzione della Sentenza Sezione Quarta del TAR Catania n.872/2022 e dell'indirizzo di cui alla Deliberazione della Giunta Comunale n.373 del 04.10.2022.

STATO DI FATTO	Tavola 5.0	INDIVIDUAZIONE DELL'AREA IN RELAZIONE ALLE ZONE SIC-ZPS	Data MAGGIO 2023
	Scala 1:10.000		

IL RESPONSABILE DEL SERVIZIO  
Arch. Salvatore Galofaro

IL DELEGATO DI FUNZIONI DIRIGENZIALI  
Arch. Emanuele Cicciarella  
(D.D. 943/2023)

ELABORATI REDATTI A CURA DELLA  
D&C - ARCHITETTURA E INGEGNERIA S.R.L.  
Arch. Angelo Dezio

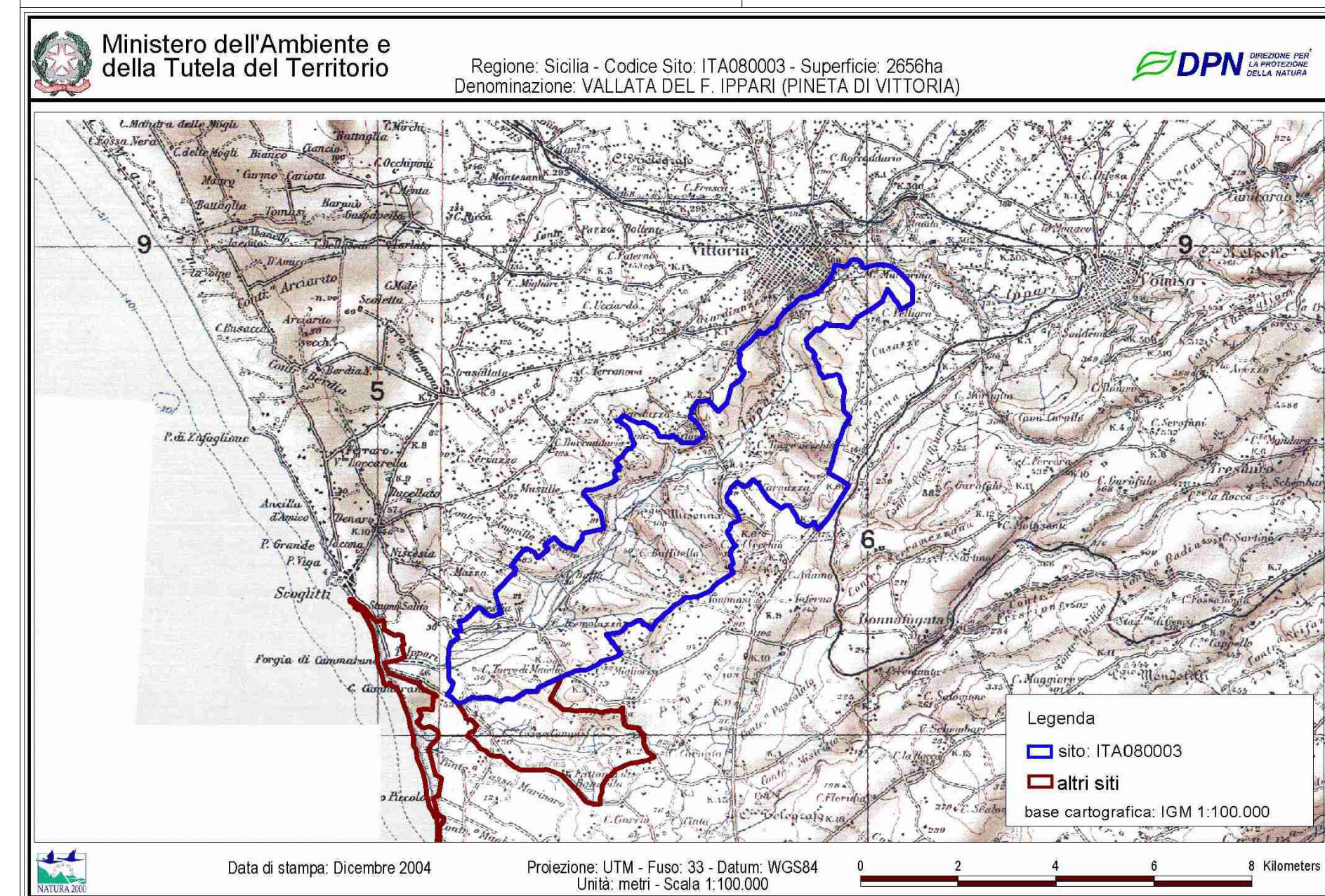
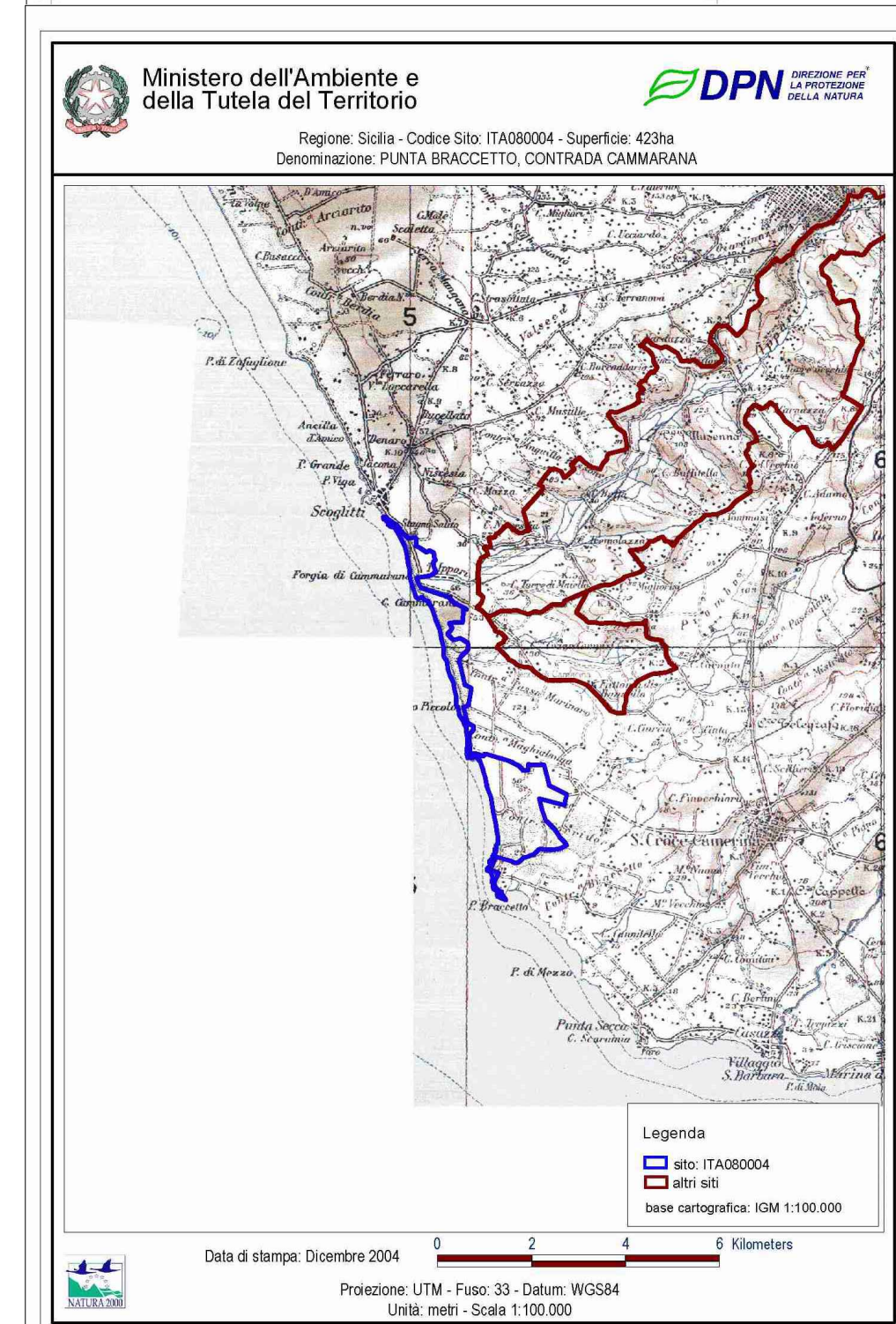
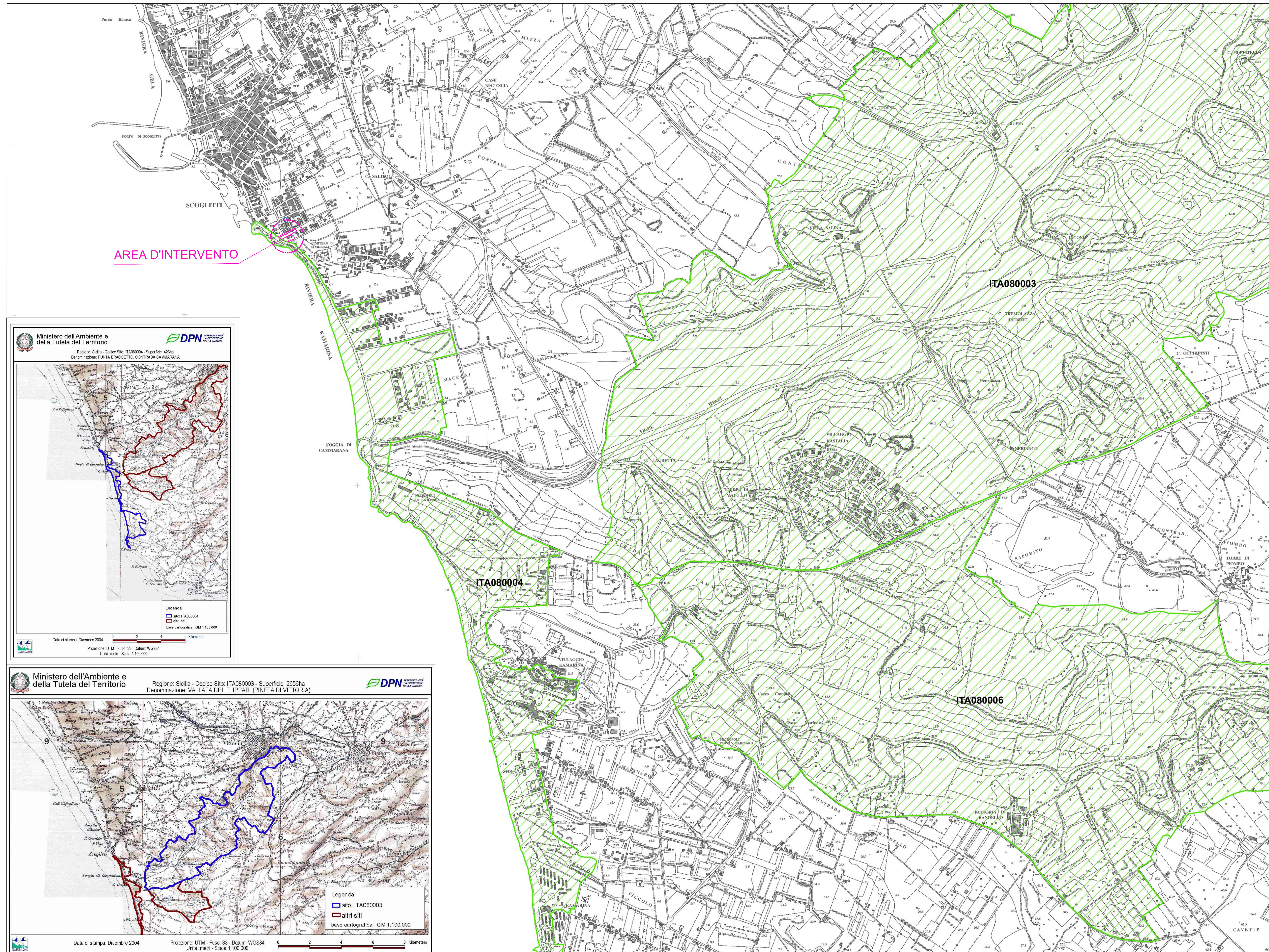

**CTR Sez. 647100**

**LEGENDA**

- LIMITI COMUNALI
- SIC
- ITA 080003 - VALLATA DEL F. IPPARI (PINETA DI VITTORIA)
- ITA 080004 - PUNTA BRACCETTO, CONTRADA CAMMARANA
- ITA 080006 - CAVA RANDELLO, PASSO MARINARO
- ZPS
- SIC e ZPS

