



LIBERO CONSORZIO COMUNALE
DI RAGUSA



COMUNE DI VITTORIA

DIREZIONE TERRITORIO E PATRIMONIO
SERVIZIO 3 - PIANIFICAZIONE URBANISTICA E TERRITORIALE

Variante al PRG vigente ai sensi dell'art. 26 comma 3 L.R. n. 19 del 13/08/2020
relativa alla ridefinizione della destinazione urbanistica di un'area da "zona bianca"
prima destinata ad "Attrezzature Pubbliche D'interesse Comune o Riservate Alle
Attività Collettive" a z.t.o "B4", a seguito della decadenza dei vincoli quinquennali
preordinati all'esproprio, di cui al Verbale del Commissario ad Acta del 23/02/2023
Prot. 1052/U.E., inerente il suolo sito in Vittoria, lungo la via Filippo Morgante, di-
stinto al catasto terreni del Comune di Vittoria al foglio 120 part. 1497, della super-
ficie catastale di mq 481,00

STATO DI FATTO	Tavola 4.0 Scala 1:25.000	INDIVIDUAZIONE DELL'AREA IN RELAZIONE AL PIANO PAESAGGISTICO DELLA PROVINCIA DI RAGUSA	Data: GIUGNO 2023
----------------	------------------------------------	--	----------------------

IL FUNZIONARIO RESPONSABILE
Arch. Salvatore Galofaro

IL DELEGATO DI FUNZIONI DIRIGENZIALI
Arch. Emanuele Ciccarella
(D.D. 943/2023)

Elaborati Redatti dalla
D&C - ARCHITETTURA E INGEGNERIA S.R.L.

Legenda

Aree soggette a prescrizioni aventi diretta efficacia
nei confronti di tutti i soggetti pubblici e privati

- Aree con livello di tutela 1 - art.20 delle n.d.a.
- Aree con livello di tutela 2 - art.20 delle n.d.a.
- Aree con livello di tutela 3 - art.20 delle n.d.a.
- Aree soggette a recupero - art.20 delle n.d.a.

AREA OGGETTO DI VARIANTE (F.120 part.)

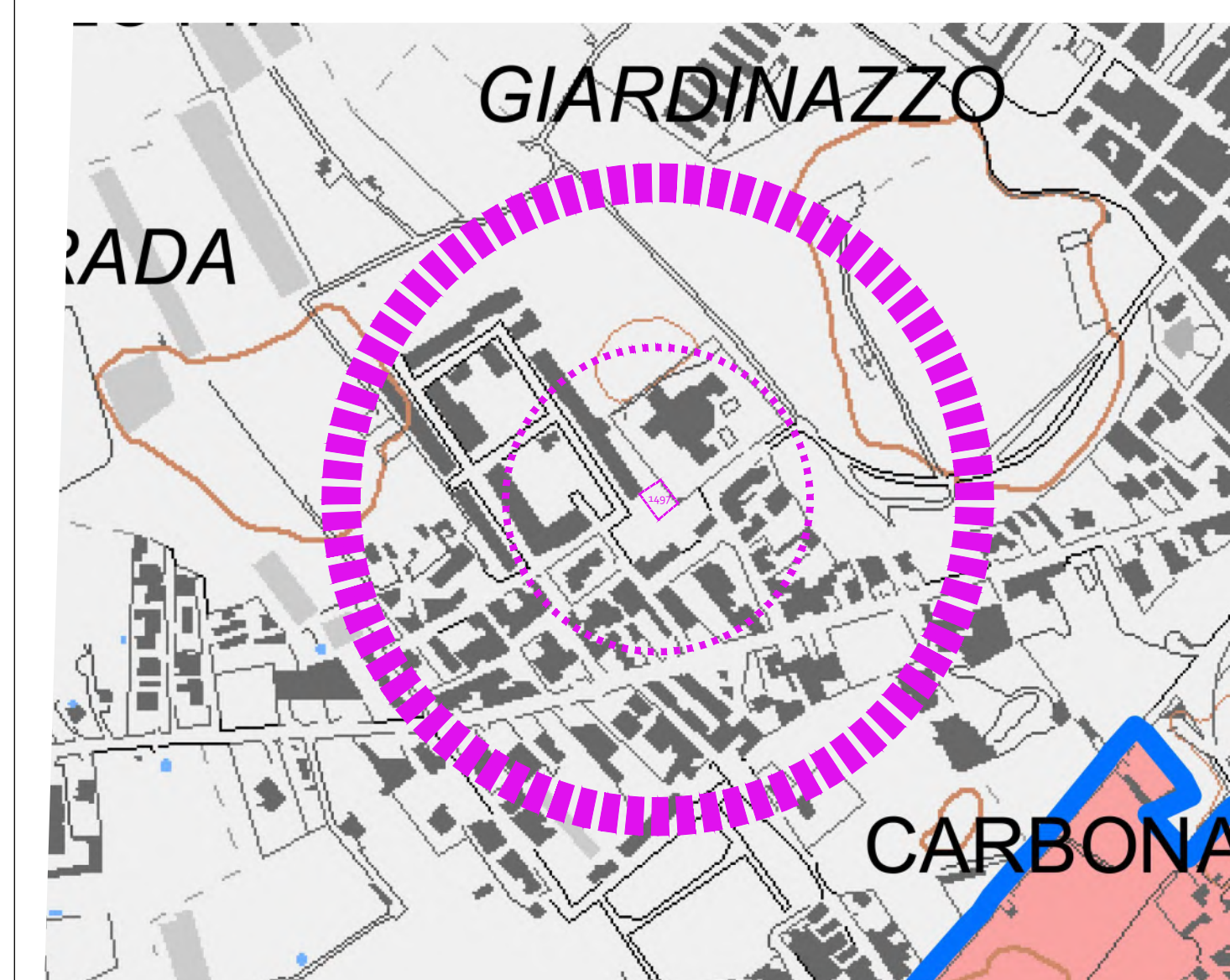
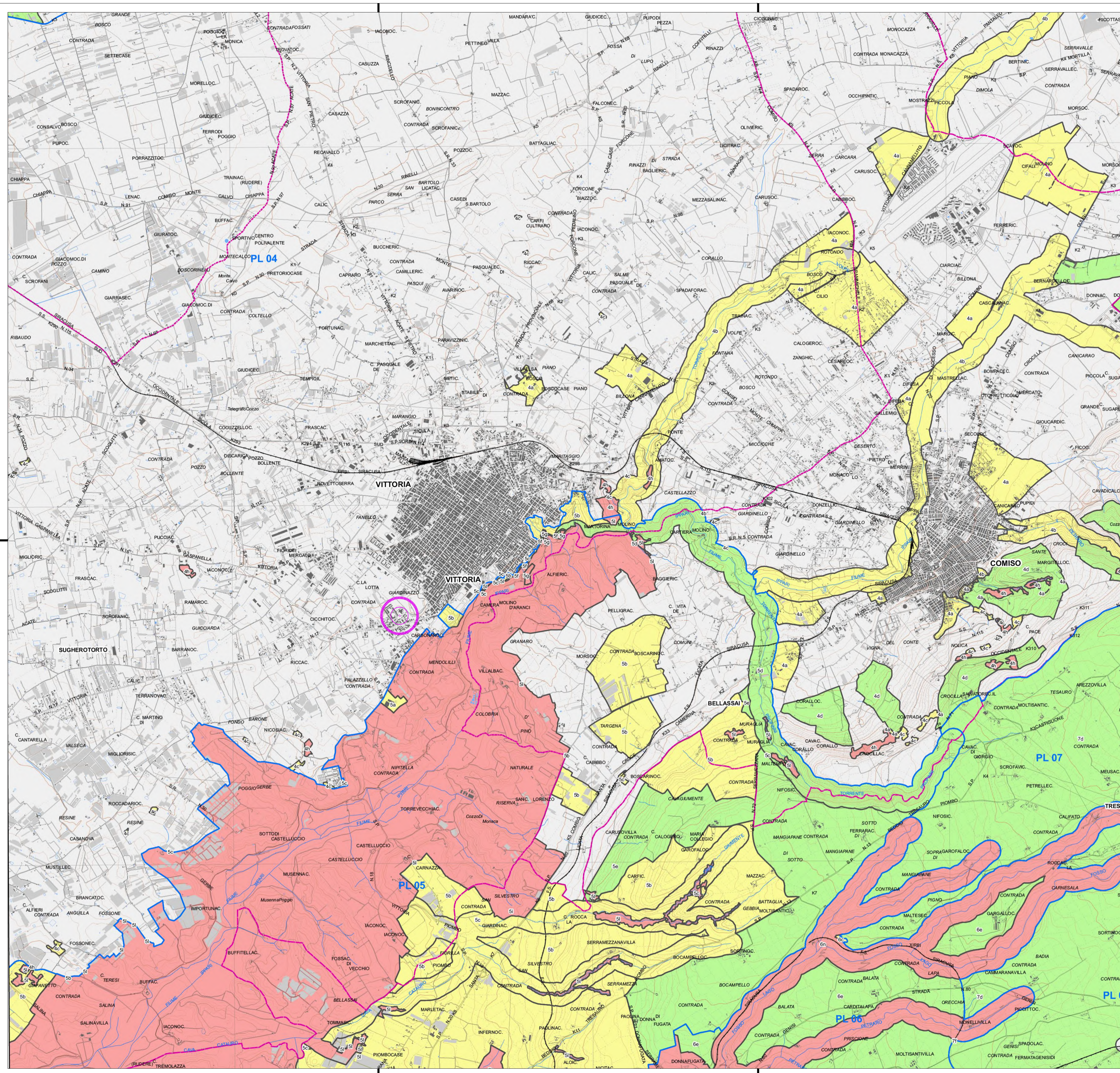

PARTICOLARE SCALA 1:5000