Regione Sicilia - Assessorato Regionale per l'ambiente
PSR SICILIA 2014 / 2020 - MISURA 6 - OPERAZIONE 6.6.1
Interventi per la tutela e la valorizzazione di aree di attrazione naturale di rilevanza strategica (aree protette in ambito terrestre e marino, paesaggi tutelati) tali da consolidare e promuovere processi di sviluppo
Provincia di Ragusa
COMUNE DI VITTORIA

Progetto di fattibilità tecnica ed economica

LE ANTICHE VIE DEL PINO D'ALEPPO
Recupero e valorizzazione dei percorsi storici in zona ZCS - R.N.O. Pino d'Aleppo

COMUNE DI VITTORIA
Direzione C.U.U.
Comune Città di Vittoria - Provincia Ragusa

PROGETTO DI FATTIBILITA' TECNICA ED ECONOMICA

Approvazione n° 08 del 11.10.2017

Vista l'istanza di trasmissione del Progetto di fattibilità tecnica ed economica a cui all'oggetto approvato in linea tecnica e senza oneri per gli affidi diretti, lavori di n. 1.000,00

Vittoria, li 11.10.2017

Arch. [illegible]

A

Contenuto	Tavola n. / File n.
INQUADRAMENTO TERRITORIALE	1

Operatore	Ex Provincia	Data	Scala	Indice	Modifica
GP AM	2017- 01	05.10.2017	1:10.000	-	-

Committente

Comune di Vittoria

Firma

Tecnico

Dr. Arch. Fausta Occhipinti

97019 Vittoria (RG)
Via dei Mille 51 tel. 3389986842
fausta.occhipinti@gmail.com

Firma

Team di progetto
Dr. Arch. Fausta Occhipinti
Dr. Arch. Gianluca Panzanello
Dr. Arch. Andrea Maugeri
Dr. Arch. Tiziana Calabrò

Questo elaborato è di proprietà del tecnico Dr. Arch. Fausta Occhipinti. Qualsiasi riproduzione ed divulgazione anche parziale deve essere espressamente autorizzata.

D:\Dropbox\17_VITTORIA_RP\MISC_PLANI\BIC\MYTIS_C.dwg

05.10.2017

INQUADRAMENTO TERRITORIALE - 1:10.000
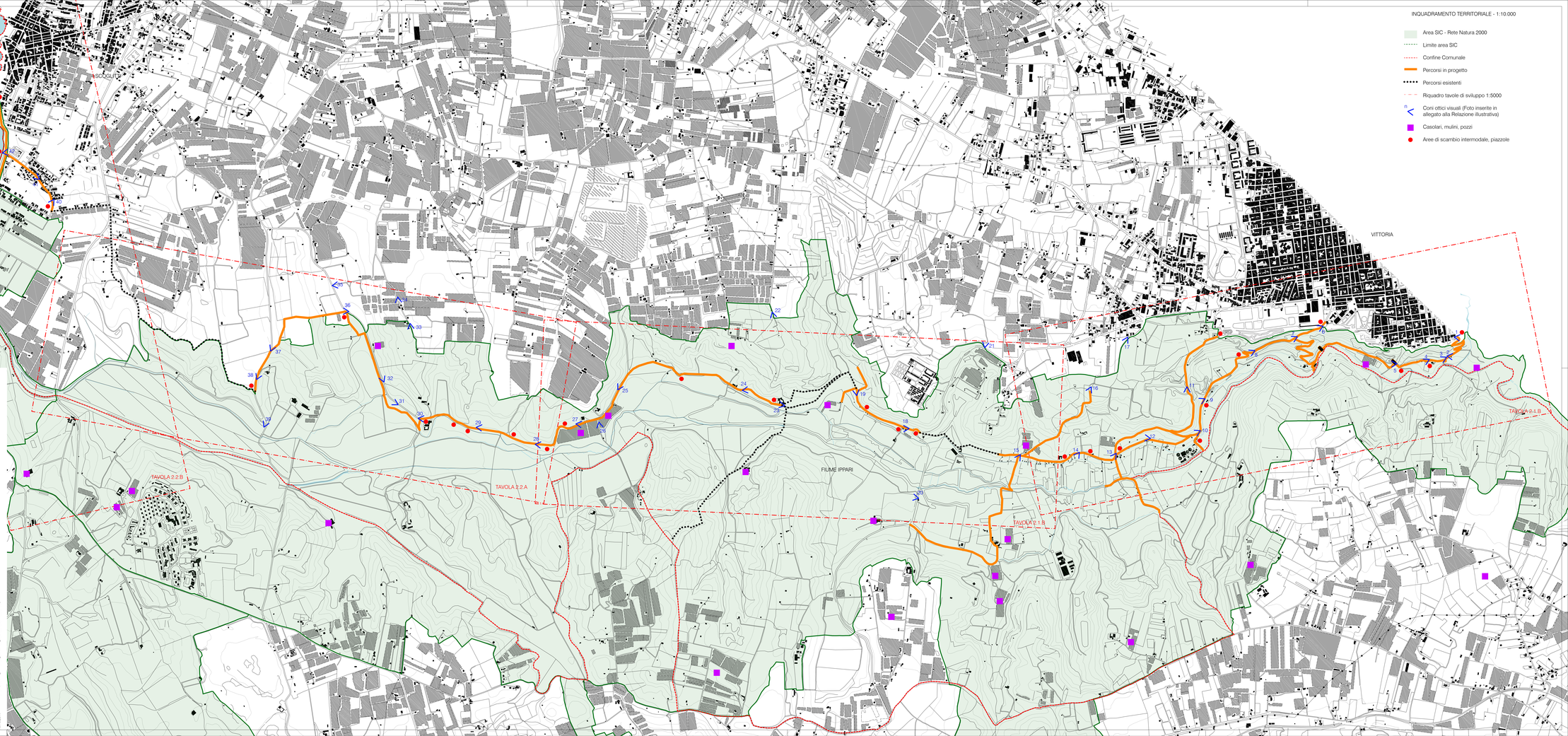
- Area SIC - Rete Natura 2000
- Limite area SIC
- Confine Comunale
- Percorsi in progetto
- Percorsi esistenti
- Riquadro tavole di sviluppo 1:5000
- Coni ottici visuali (Foto inserite in allegato alla Relazione illustrativa)
- Casolari, mulini, pozzi
- Aree di scambio intermodale, piazzole