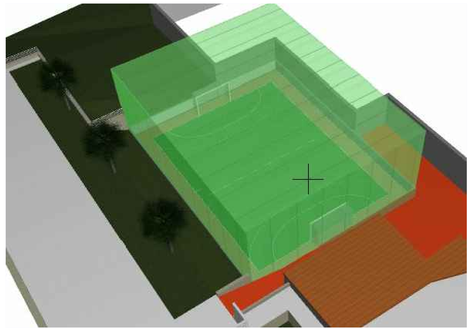

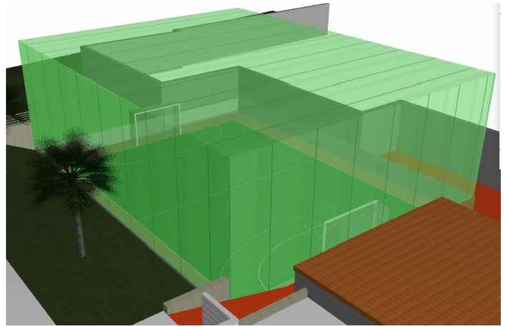

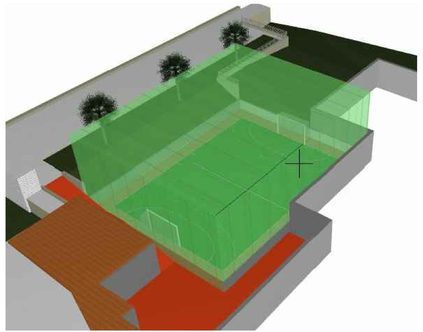

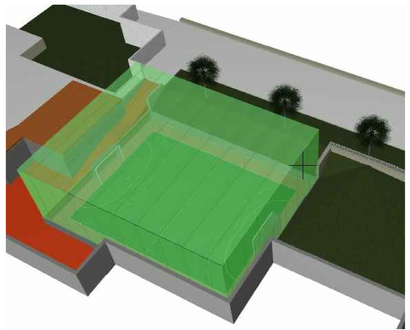

COMUNE DI VITTORIA

DIREZIONE SERVIZI TECNICI

SEZIONE

EDIFICI SCOLASTICI COMUNALI E IMPIANTI SPORTIVI

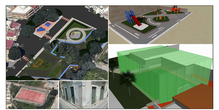

INTERVENTI DI RIQUALIFICAZIONE DELLE PERIFERIE DIFFUSE DI VITTORIA

PROGETTO ESECUTIVO

PO FESR 2014/2020

Azione 9.6.6: "Interventi di recupero funzionale e riuso di vecchi immobili di proprietà pubblica con attività di animazione sociale e partecipazione collettiva, inclusi interventi per il riuso e la rifunzionalizzazione dei beni confiscati alle mafie"

TAVOLA: 3 02b

OGGETTO: CAMPETTO DI CALCETTO PIAZZA ENRIQUEZ
VISTE PROSPETTICHE

SCALA TORE: 1500/1470

PROGETTISTI

Dott. Ing. Giuseppe Arena

Dott. Ing. Giuseppe Ciarlo

COLLABORATORI

Dott. Ing. Giuseppe Cosentino

Dott. Ing. Giuseppe Ingaria

ORDINATORE

R.U.P.

COMUNE DI VITTORIA
DIREZIONE SERVIZI TECNICI
SEZIONE
EDIFICI SCOLASTICI COMUNALI E IMPIANTI SPORTIVI

Validazione Progetto Esecutivo

Ai sensi dell'art. 26 del D.Lgs. n. 50/2016 e ss.mm.ii. e del D.P.R. n. 207/2010 e ss.mm.ii. per gli articoli ancora in vigore, si attesta che il presente progetto è stato validato in data odierna

Vittoria, 12/06/2018