



REGIONE SICILIANA



LIBERO CONSORZIO COMUNALE DI RAGUSA

# COMUNE DI VITTORIA

DIREZIONE TERRITORIO E PATRIMONIO  
SERVIZIO 3 - PIANIFICAZIONE URBANISTICA E TERRITORIALE

Variante al PRG vigente ai sensi dell'art. 26 comma 3 L.R. n. 19 del 13/08/2020 relativa alla ridefinizione della destinazione urbanistica di un'area, da zona destinata a sede viaria a z.t.o E, a seguito della decadenza dei vincoli quinquennali preordinati all'esproprio, di cui ai Verbali dei Commissionari ad Acta del 13/04/2022, inerente il suolo sito in Vittoria, lunga la via San Giuseppe Lo Sperso, distinto al catasto terreni del Comune di Vittoria al foglio 104 particelle 1-2714 e al foglio 103 particella 495, della superficie catastale di mq 16150,00.

STATO DI FATTO	Tavola 4.0 Scala 1:25.000	INDIVIDUAZIONE DELL'AREA IN RELAZIONE AL PIANO PAESAGGISTICO DELLA PROVINCIA DI RAGUSA	Data: LUGLIO 2022
----------------	------------------------------------	--	----------------------

IL PROGETTISTA  
Arch. SALVATORE LOREFICE

IL DIRIGENTE

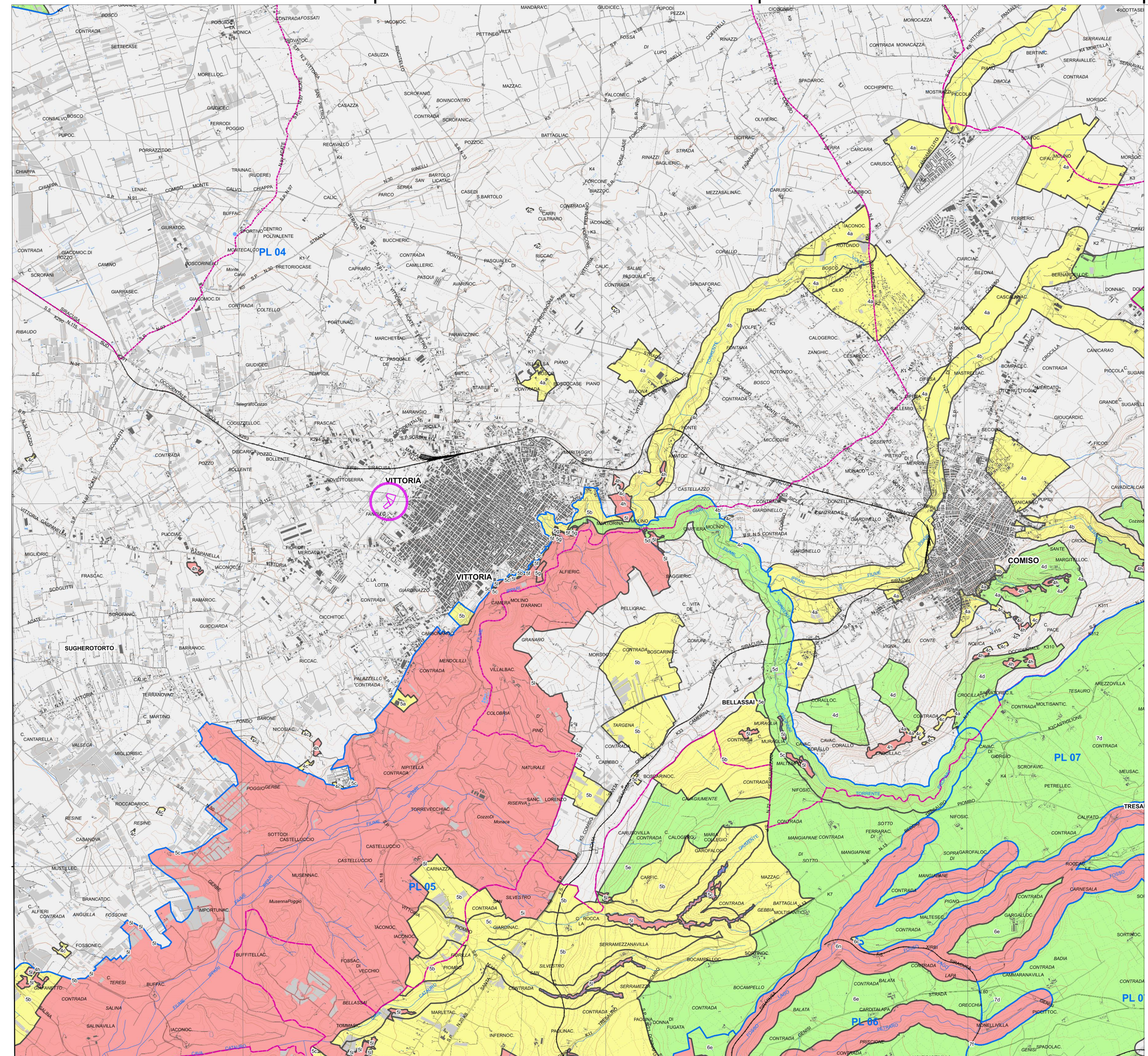

## Legenda

Aree soggette a prescrizioni aventi diretta efficacia nei confronti di tutti i soggetti pubblici e privati

- Aree con livello di tutela 1 - art.20 delle N.d.A.
- Aree con livello di tutela 2 - art.20 delle N.d.A.
- Aree con livello di tutela 3 - art.20 delle N.d.A.
- Aree soggette a recupero - art.20 delle N.d.A.

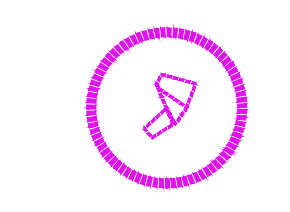

AREA OGGETTO DI VARIANTE  
(Fig.104 Partt. 1-2714 E Fig.103 Part.495)