

LEGENDA SEGNALETICA STRADALE

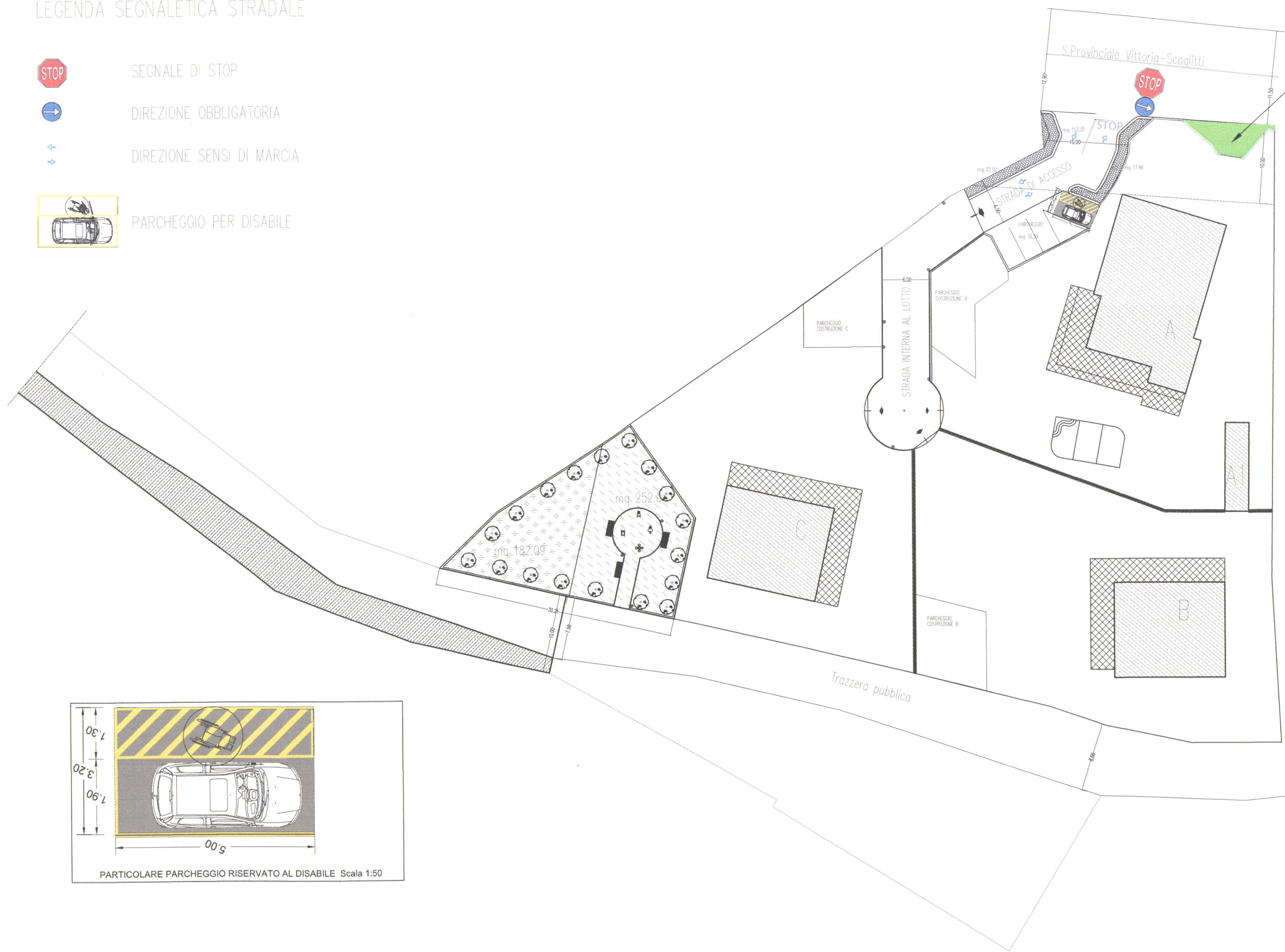

ACCESSO E CANCELLO CARRABILE
ESISTENTE AUTORIZZATO DALL'AMM.NE
PROV.LE RAGUSA CON LICENZA
REP.12476 DEL 08/09/1979

SEGNALETICA INTERNA AL LOTTO: STRADA DI ACCESSO Scala 1/500

ORIGINALE

ALL. 6. GC. 19/12/23

D&C S.r.l.
ARCHITETTURA e INGEGNERIA

Via C. Alberto n.247 - C.A.P. 97019 VITTORIA
Tel. 0932 869 932 / Fax: 0932 804 687 - E-MAIL: dccsrl@dccsrl.com

COMUNE DI VITTORIA

OGGETTO: PIANO DI LOTTIZZAZIONE IN ZONA "CI" DEL P.R.G. IN CONTRADA CICHITTO SULLA STRADA COMUNALE (EX S.P. 17) VITTORIA SGOGLITTI AL KM 1.625

DITTA: SCARLATA FRANCESCO PAOLO e ALESSANDRELLO LUCIA RITA
INDIRIZZO: Via MAGENTA n. 332 - 97019 VITTORIA

TAV. N. 10 (STATO DI PROGETTO)

ELABORATI GRAFICI: SEGNALETICA STRADALE

SCALA DISEGNI: 1:1000 1:500

Vittoria, li

(SPAZIO RISERVATO UFFICIO TECNICO COMUNALE)

CITTÀ DI VITTORIA
DIREZIONE POLIZIA MUNICIPALE

Visti gli elaborati del progetto (relazione tecnica, Tav. 1/9/10/10/1);
Visto il Codice della Strada (D. L.vo 30/04/92, n.285);
Visto il Regolamento di Attuazione (D.P.R. 16/12/92, n.495);
Visto il Decreto 19 aprile 2006 del Ministero delle Infrastrutture e dei Trasporti per il rispetto del cosiddetto "triangolo di visibilità";
per quanto di competenza ai fini della sicurezza stradale, si esprime PARERE FAVOREVOLE con le prescrizioni e condizioni riportate nell'allegato parere prot. 667/PM.

L'UFFICIALE DI P.M.
Comm. Dott. Angelo Salvatore Molè

IL DELEGATO DI FUNZIONE
Dott. Enzo Simola

SEGNALETICA ESISTENTE ESTERNA AL LOTTO Scala 1:1000

