

FABBRICATPO B e C scala 1/200

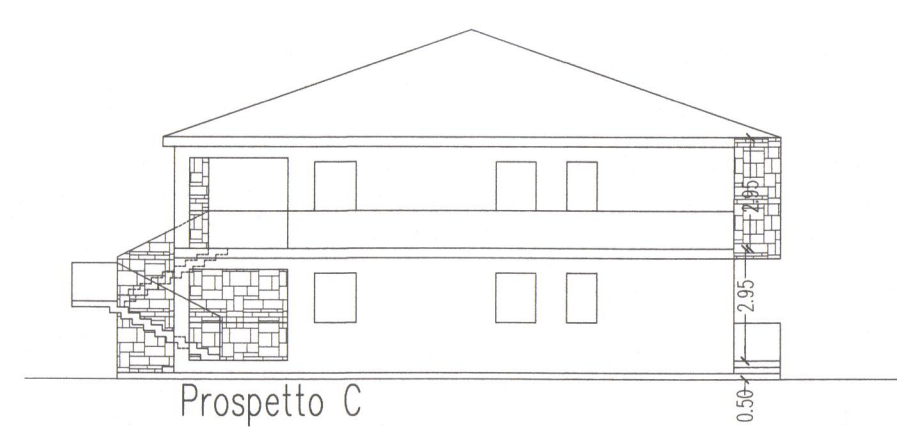

Prospetto C



Prospetto A



Prospetto B



Prospetto D

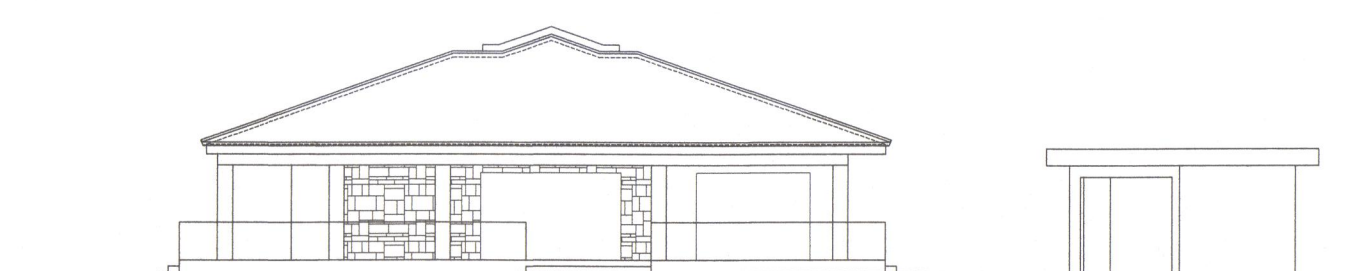

Prospetto B



Sezione A

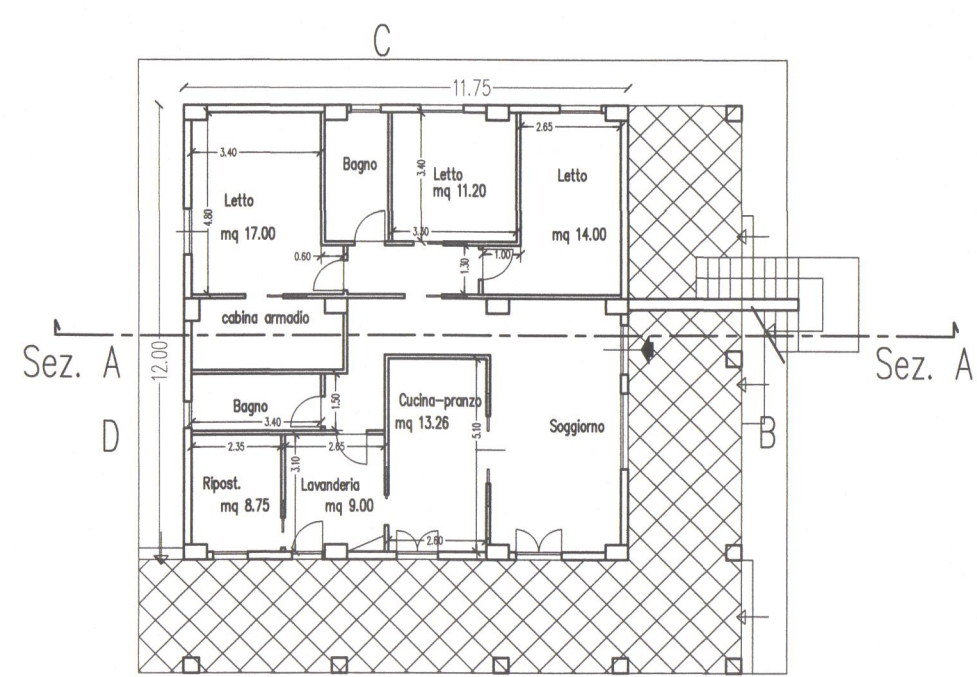

Pianta Piano terra scala 1:200

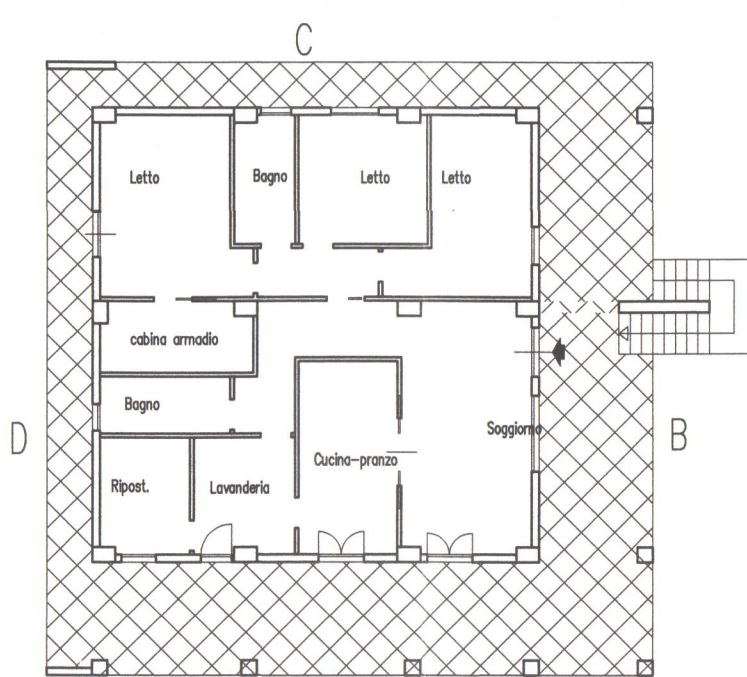

Pianta Piano primo scala 1:200

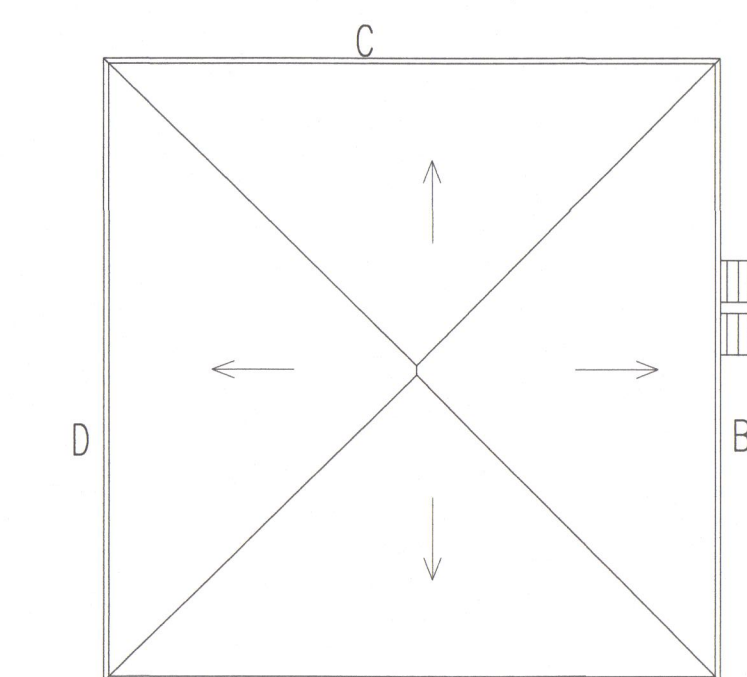

Pianta Copertura scala 1:200

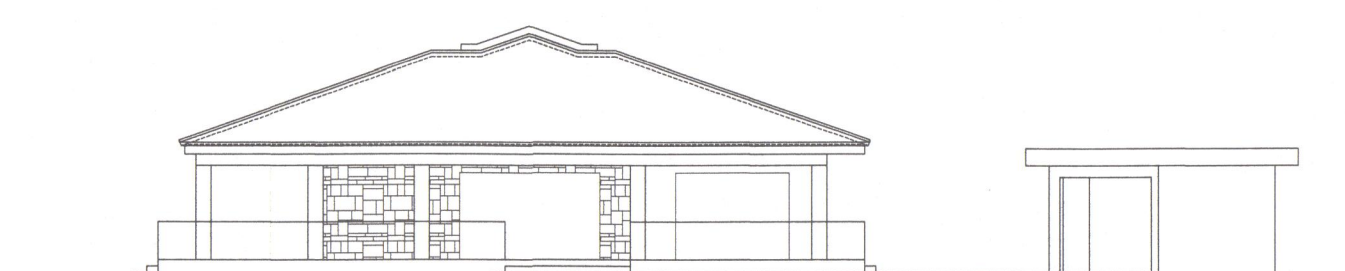

Prospetto B

ORIGINALE *pl. 186. GC 18/12/24*

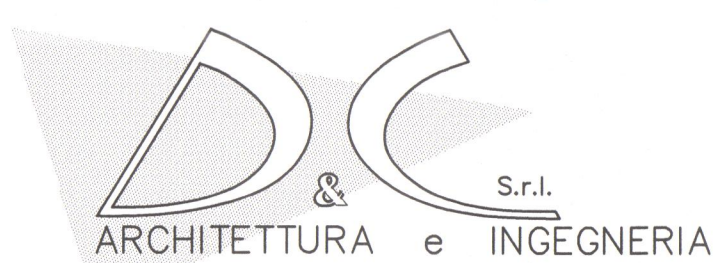

Via C. Alberto n.247 - C.A.P. 97019 VITTORIA
Tel. 0932 869 932 / Fax: 0932 804 687 - E-MAIL: decart@decart.com

COMUNE DI VITTORIA

OGGETTO: PIANO DI LOTTIZZAZIONE IN ZONA "CI" DEL P.R.G. IN CONTRADA CICHITTO SULLA STRADA COMUNALE (EX S.P. 17) VITTORIA SCOGLIATI AL KM 1.625

DITTA: SCARLATA FRANCESCO PAOLO e ALESSANDRELO LUCIA RITA
INDIRIZZO: Via MAGENTA n. 332 - 97019 VITTORIA

TAV. N. 4 (STATO DI PROGETTO-tipologia fabbricati)

ELABORATI GRAFICI: Fabbricato A e A1 piano progetto e sezione
Fabbricato B e C piano progetto e sezione

SCALA DISEGNI: 1/200

Vittoria, li 15 LUG. 2020

(SPAZIO RISERVATO UFFICIO TECNICO COMUNALE)

COMUNE DI VITTORIA
DIREZIONE TERRITORIO E PATRIMONIO

Esaminato gli atti tecnici-amministrativi
Vice Pres. Territorio, Urbanistica e Patrimonio
S. Scudato, Pres. Territorio, Urbanistica e Patrimonio
A. Scudato, Pres. Territorio, Urbanistica e Patrimonio

9 SET. 2022

Veri. TAV. N. 3

Il Dirigente Delegato
arch. Emanuele Cichitello

FABBRICATO A scala 1/200

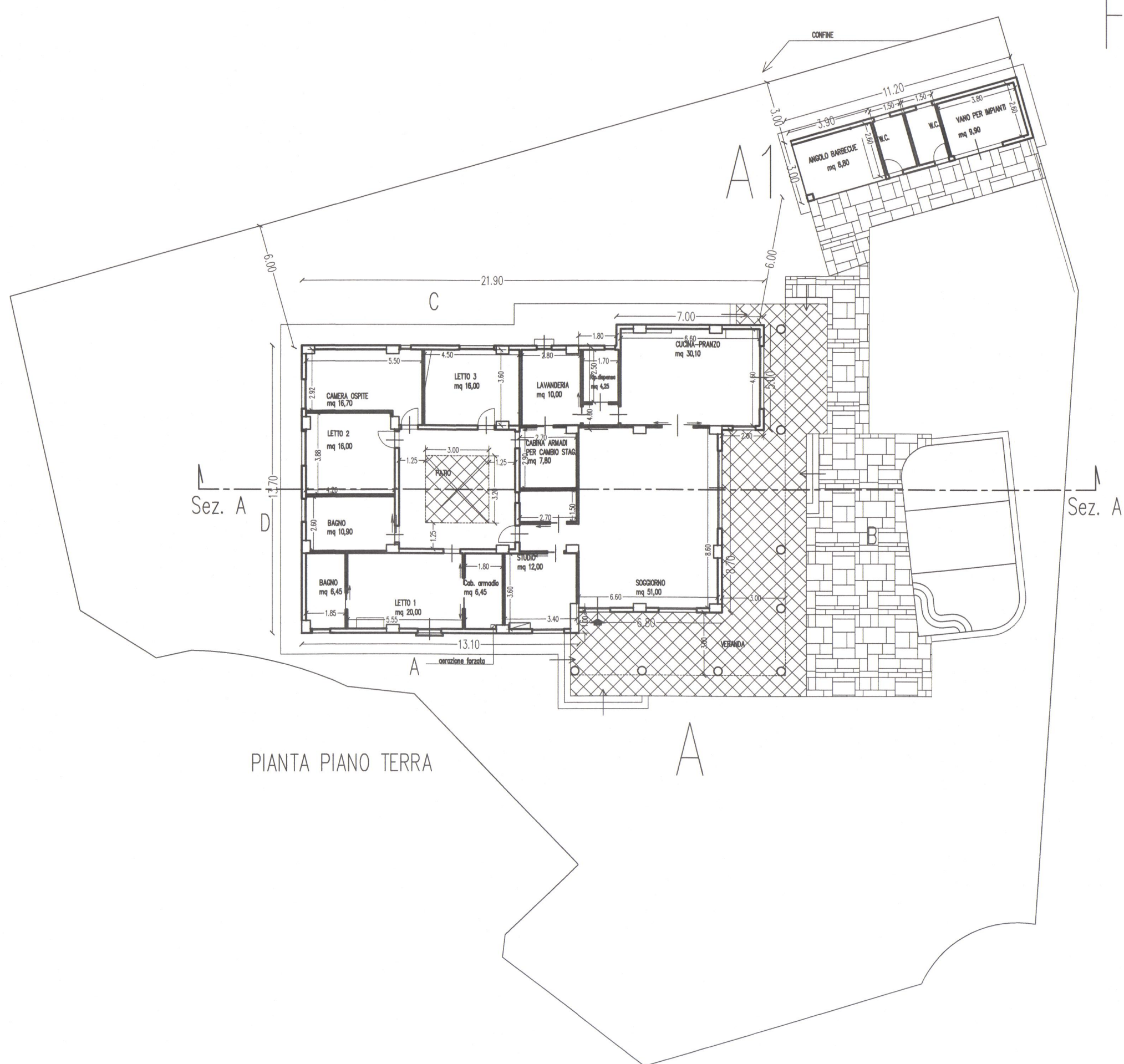

PIANTA PIANO TERRA

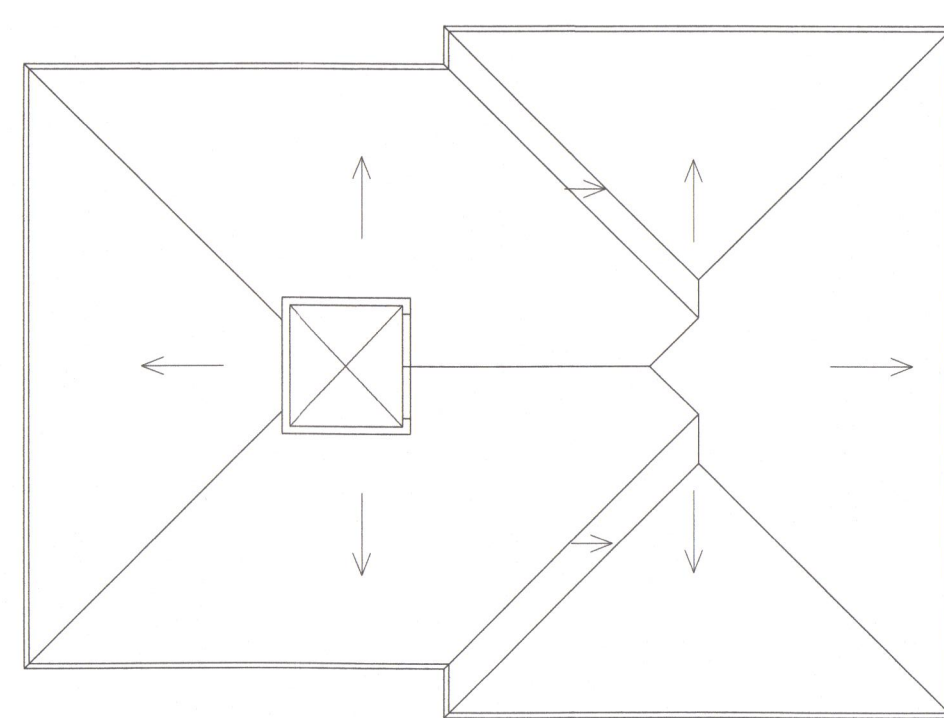

PIANTA COPERTURA

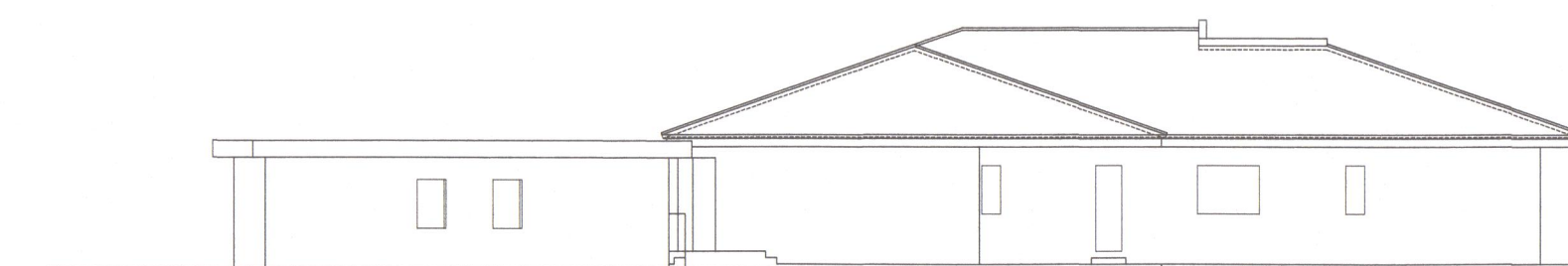

Prospetto C

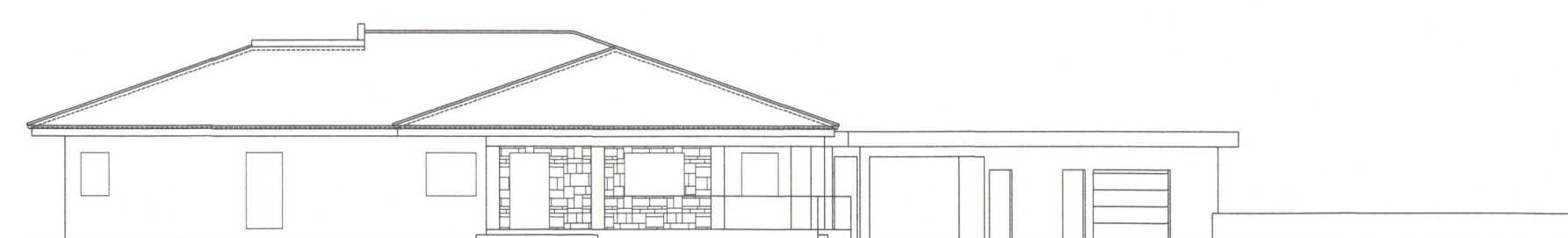

Prospetto A

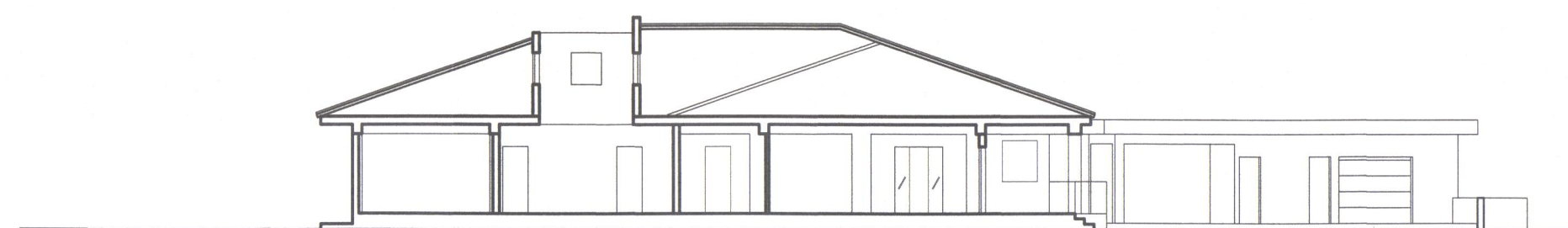

Sezione A