

COMUNE DI VITTORIA

OGGETTO

RIFERIMENTI

DITTA

TECNICO

TAV. 1/8

Progetto per un piano di lottizzazione, ubicato a Vittoria, via dell'Euro, ai sensi dell'art. 29 del R.E.

Parere Favorevole del 04.04.2013, verbale n° 63, rilasciato dall' U.O. - Ufficio del Piano - Direzione - Pianificazione e Gestinone Territoriale - , per un parere preventivo per l'attuazione di un piano di lottizzazione in zona "D 1.1", con attuazione della zona "D 1".

" I.G. IMMOBILIARE SRL "

P.IVA: 01153350887
Amministratore unico e legale rappresentante: Ingallina Giuseppe
C.F.: NGL GPP 64D26 M088H

dott. Gaetano Moncada, architetto

Planimetrie P.R.G., catastale, pericolosità, beni paesaggistici, stato di fatto.

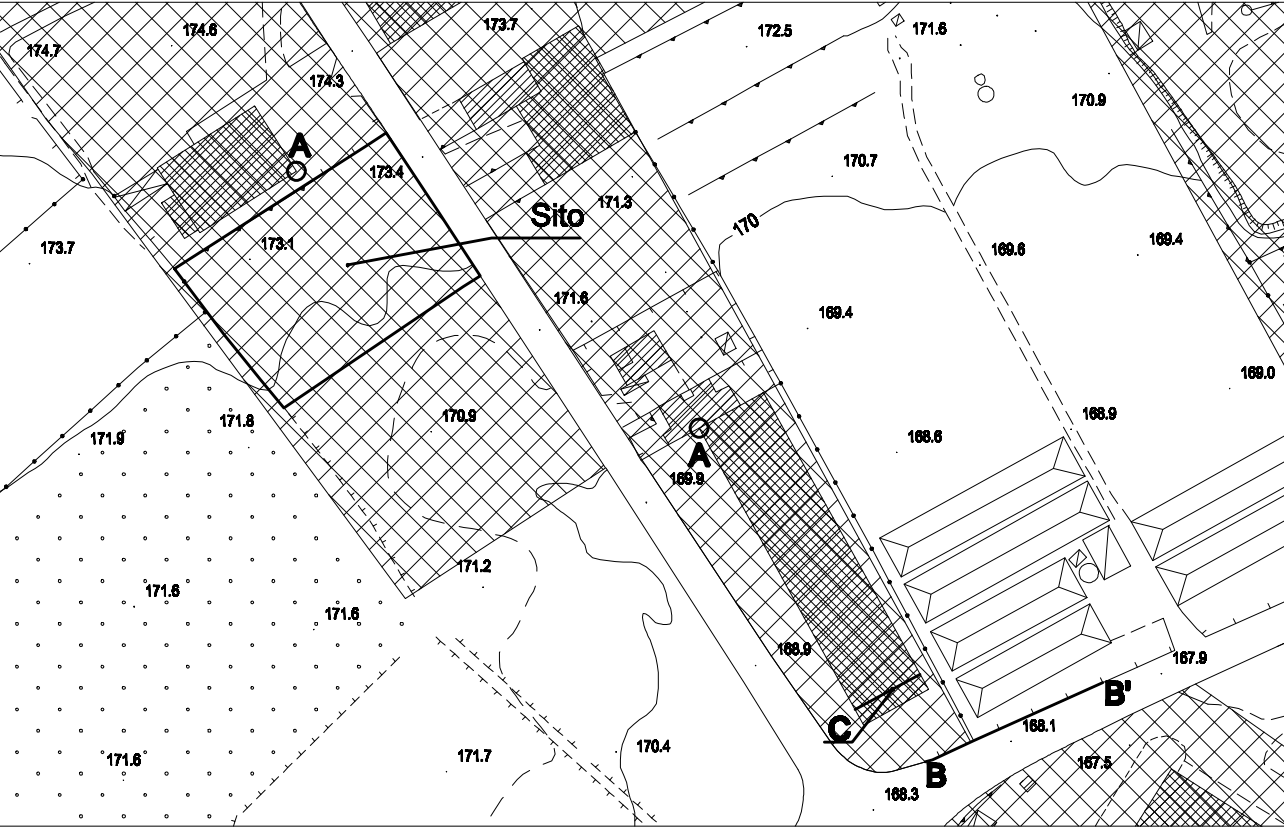

Stralcio P.R.G. Rappr. 1:2000

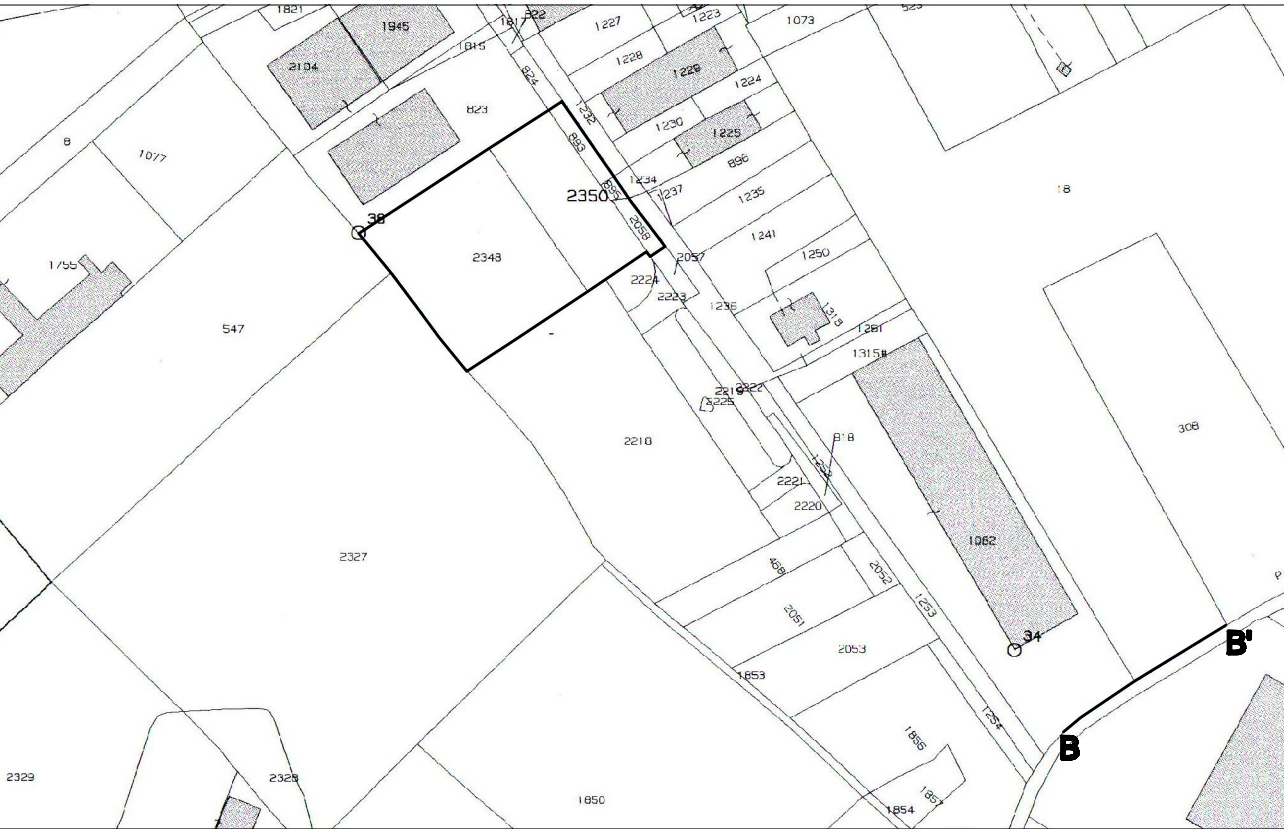

Stralcio Catastale Rappr. 1:2000

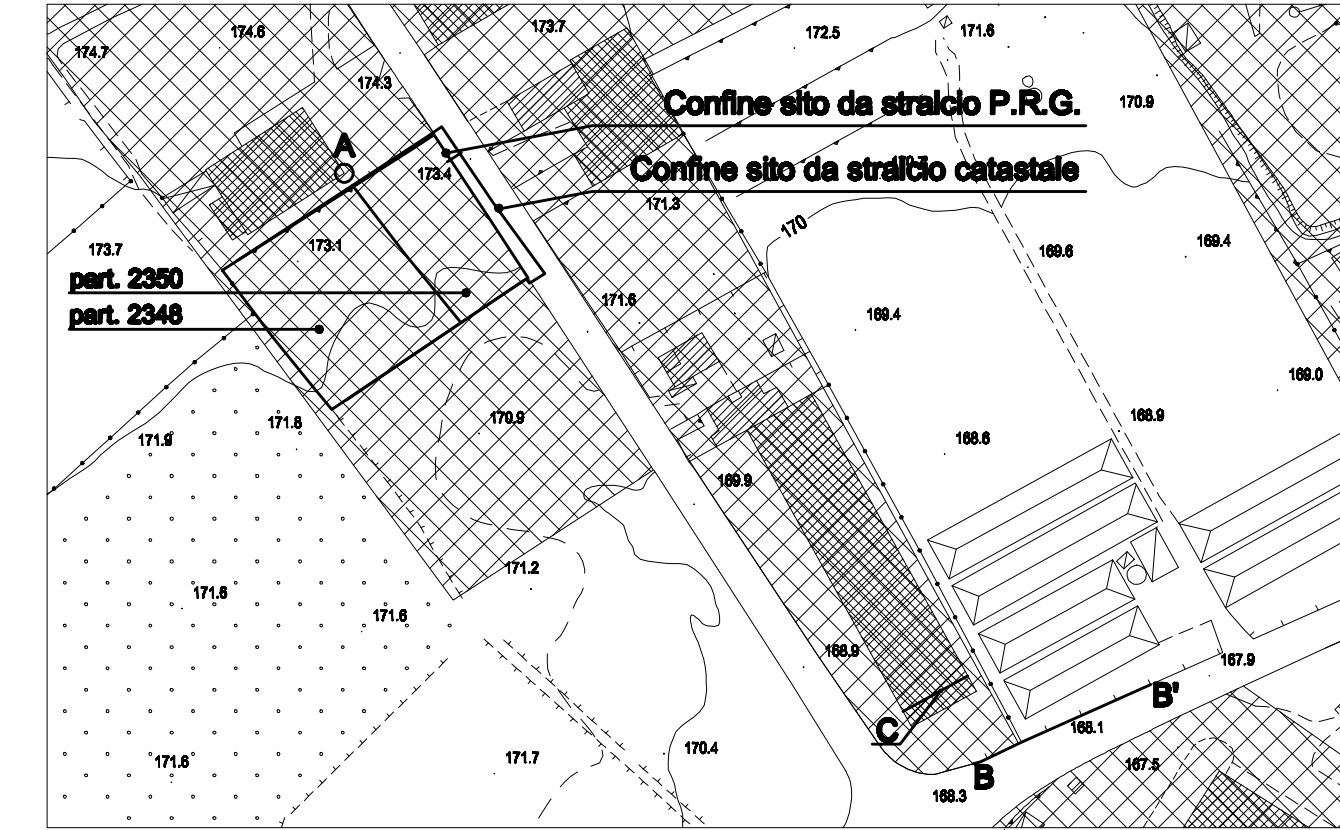

Sovrapposizione stralcio P.R.G. e stralcio catastale Rappr. 1:2000

- A = Riferimento per la sovrapposizione
- B-B' = Allineamento coincidente tra catastale e P.R.G.
- C = Riscontro anomalia tra il riferimento catastale e quello del P.R.G.



Stralcio carta delle pericolosità geologico-elismoche Rappr. 1:2000

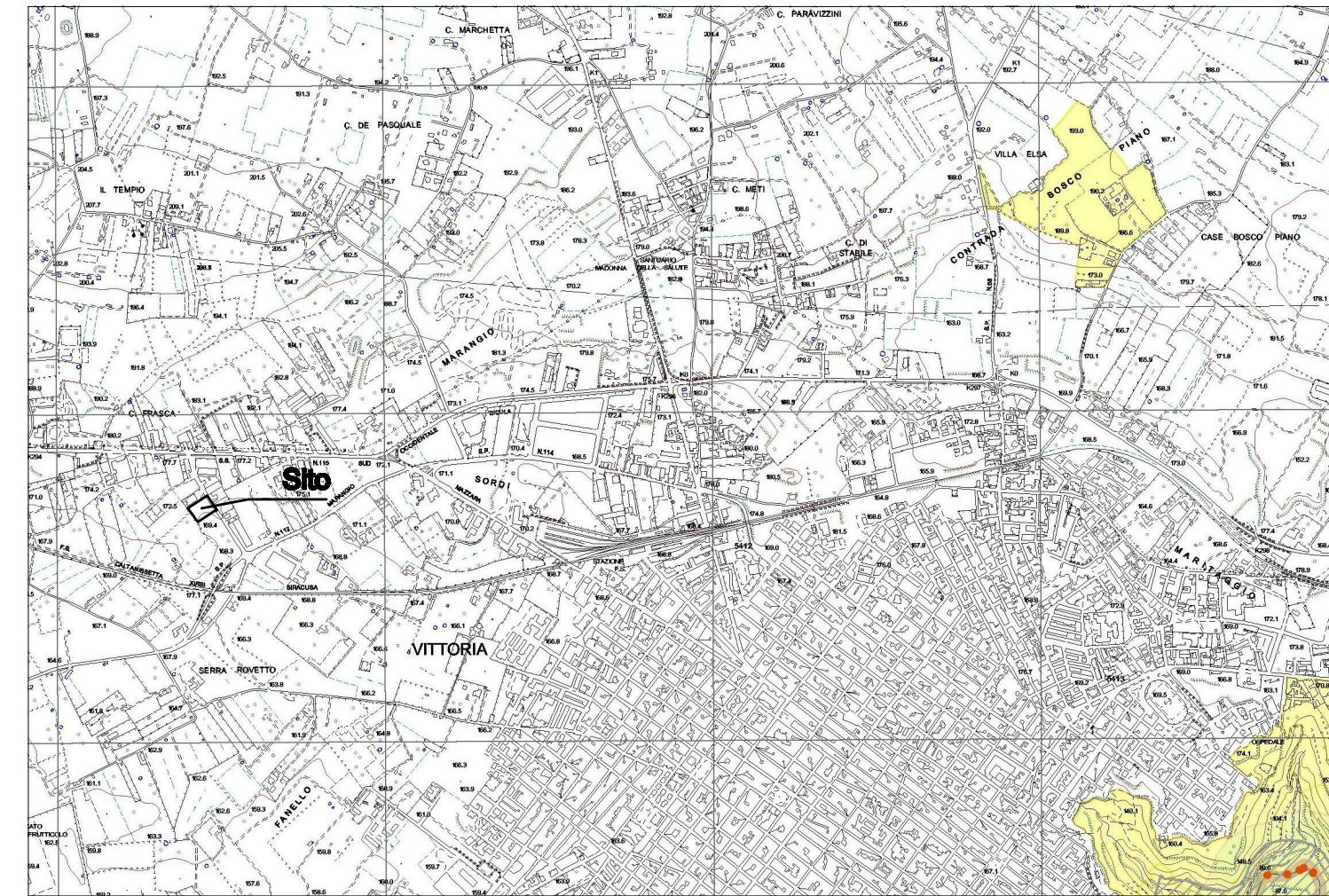

Stralcio carta dei beni paesaggistici Rappr. 1:20.000

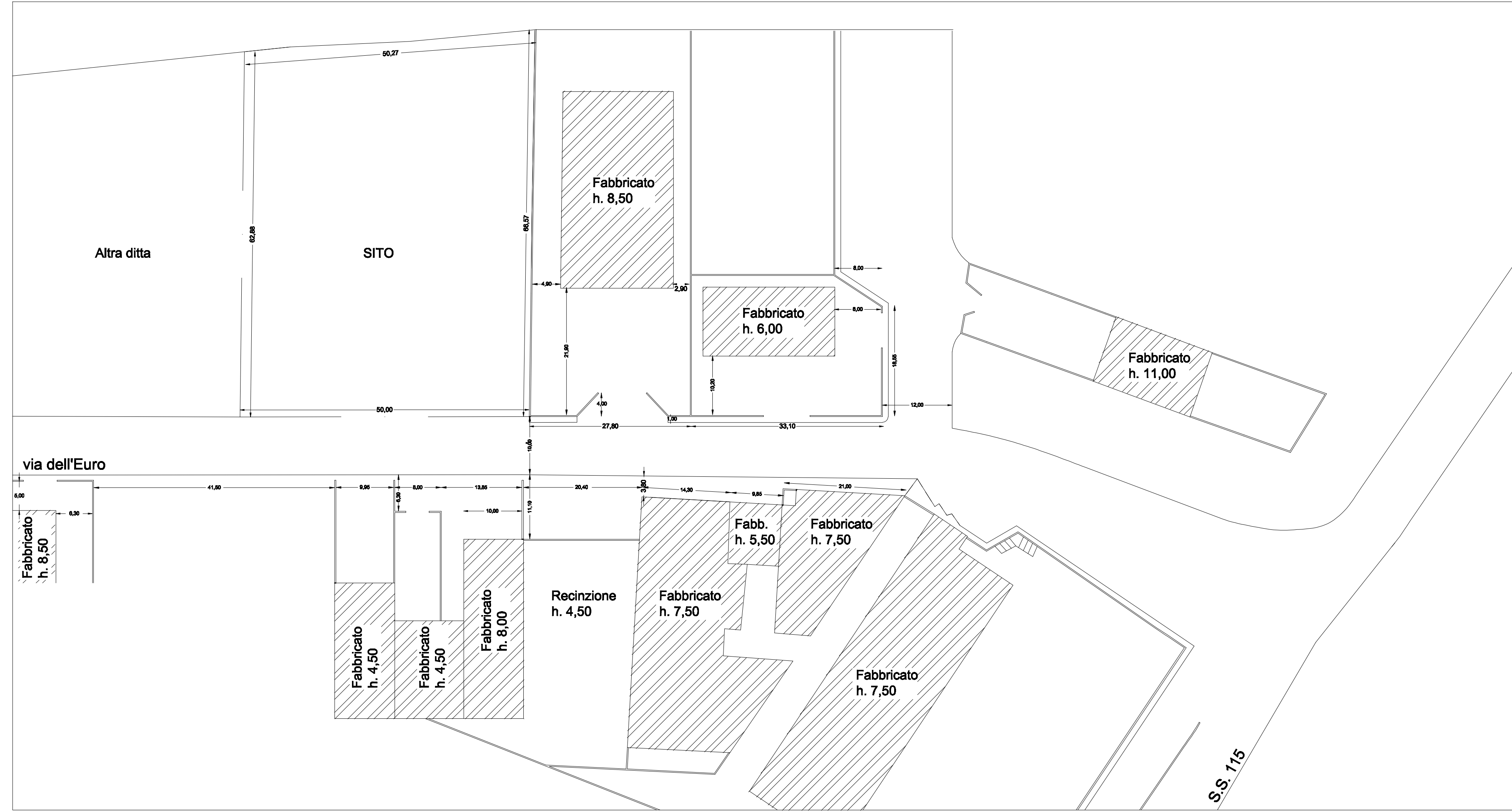

Rilievo dello stato di fatto Rappr. 1:500