

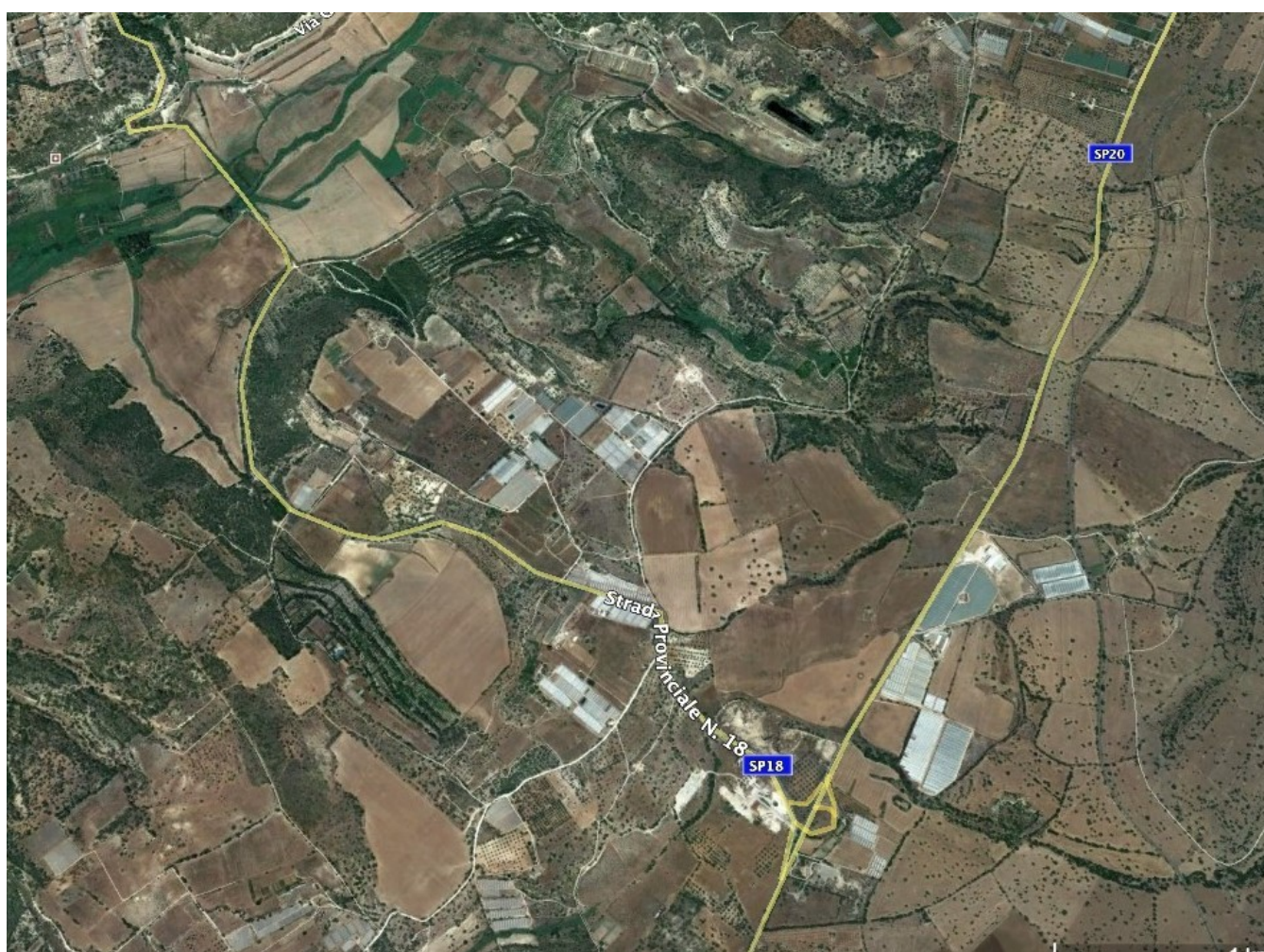

COMUNE DI VITTORIA
Provincia di Ragusa
Direzione Servizi alla Persona

“Piano di valorizzazione dei beni immobili confiscati alla mafia facente parte del patrimonio indisponibile del Comune di Vittoria da destinare a finalità sociali”



Il Comune di Vittoria in conformità al Decreto Legislativo n.159 del 6/11/2011 e s.m.i e ai sensi del “Regolamento per la gestione dei beni confiscati alla criminalità organizzata sul territorio di Vittoria”, giusta Deliberazione della Commissione Straordinaria n.14 del 18/10/2018, promuove l'utilizzazione ai fini sociali e/o occupazionali dei beni confiscati ad organizzazioni mafiose come strumento di sviluppo e riscatto del proprio territorio.

Oggetto del presente “Piano di valorizzazione “ sono i sottoelencati beni immobili confiscati alla mafia, facenti parte del patrimonio indisponibile del Comune di Vittoria e non utilizzati, per finalità istituzionali, d’ora innanzi denominati più semplicemente “beni”, da concedere in uso.

I beni sono concessi a titolo gratuito con atto di concessione amministrativa.

		TERRENI e FABBRICATI					
N	INDIRIZZO	DATI CATASTALI		SUPERFICIE	PROVENIENZA	TIPOLOGIA	DESCRIZIONE
		FOGLIO	PARTICELLA/E				
1	C.da Carnazza Appezzamento di terreno e Fabbricato	181	184	ha 03.14.20	D’Agosta Francesco e Rosaria Rosa	Appezzamento di terreni e fabbricati con relativa area pertinenziale.	Terreno agricolo ricadente all’interno della Riserva Naturale Pino D’Aleppo, formato da un unico appezzamento di forma esagonale a giacitura pianeggiante, esteso ha 3.15.20 circa con uliveto composto da circa 30 alberi nella parte nord. Il terreno è privo di recinzione perimetrale e risorse idriche All’interno insistono due fabbricati inagibili risalenti al periodo compreso tra gli anni 1935- 40
		181	241/1 A4 241/2	mq.63.03			

2	Via Marabini n.7 Fabbricato	221	472	Mq. 88.70	Ventura Giombattista Sanzone Giovanni	Fabbricato a due piani adibito a centro polifunzionale per attività sportive, scolastiche, culturali con annessa ludoteca.	Fabbricato a 2 piani fuori terra ad uso abitazione unifamiliare di tipo economico con struttura in muratura portante in c.a. e solai in latero-cemento realizzato negli anni sessanta. Il piano terra è formato da tre vani, un bagno e chiostrina. Il primo piano consta di un vano, un servizio, ed un terrazzo che copre tutta la parte anteriore della casa.
3	Via Manzoni n.112	104	1036/1	Mq.158	Lauretta Venerando	Fabbricato costituito da una sola unità abitativa a piano terra	Il fabbricato consta di una unità abitativa di tipo economico formata da un corridoio che disimpegna 4 vani + servizio di cui 1 prospiciente la strada, un altro dal cavedio all'estremità del lotto e gli altri due ed il WC da una chiostrina interna.