

AREA DESTINATA ALLE DIVERSE SEZIONI

OGNI SEZIONE COMPRENDE L'AULA GIOCO/PRANZO,
AULA RIPOSO E SERVIZI DI PULIZIA E IGIENE

SEZIONI DIVEZZI (23 - 36 MESI) 10 BAMBINI

SEZIONI SEMI DIVEZZI (11 - 22 MESI) 10 BAMBINI

SEZIONI LATTANTI (0 - 10 MESI) 10 BAMBINI

AREA ATTIVITA' COMUNI

AREA ESTERNA COPERTA - SPAZI LABORATORIALI

AREA ESTERNA SCOPERTA - SPAZI LABORATORIALI

SPAZIO INTERNO COMUNE



AREA SERVIZI GENERALI

AULA DOCENTI

AREA DESTINATA A SPOGLIATOIO INSEGNANTI E UFFICI

AREA DESTINATA A SPOGLIATOIO ADDETTI
LAVANDERIA E CUCINA

AREA DESTINATA ALL'ACCETTAZIONE/ACCOGLIENZA
E SPAZIO PER CARROZZINE

SERVIZI IGIENICI COMUNI

SALA MEDICA E RIPOSTIGLIO

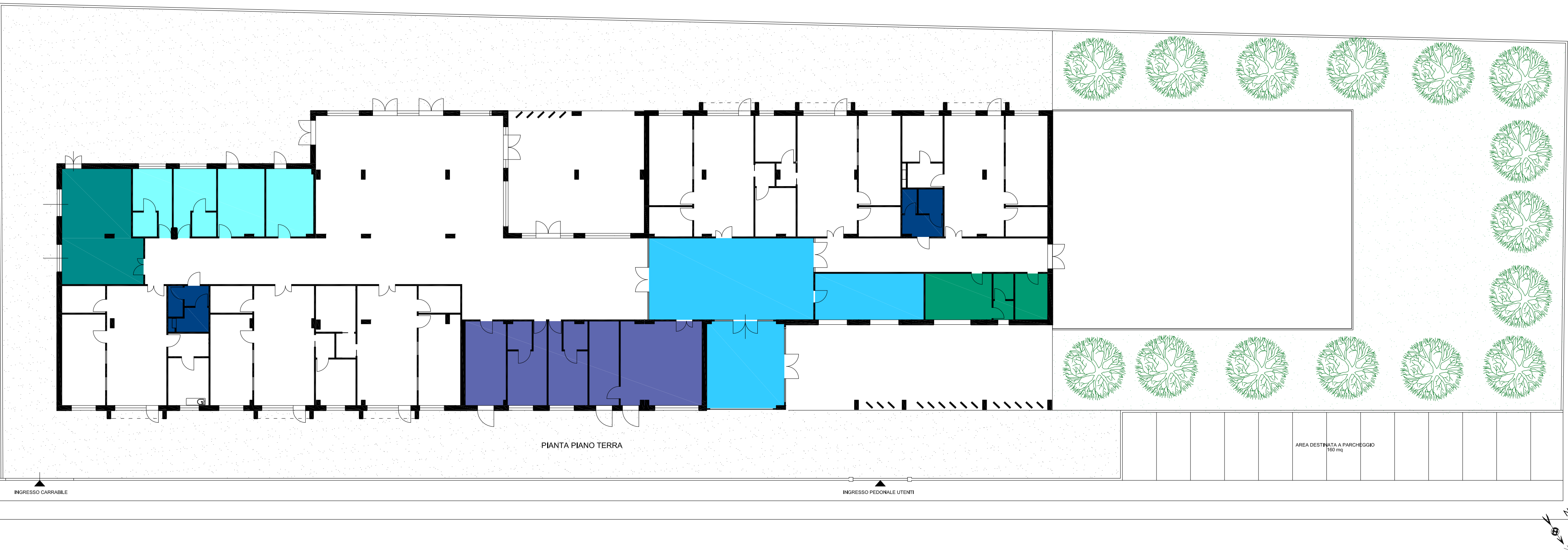

MISSIONE 4: ISTRUZIONE E RICERCA
Componente 1 - Potenziamento dell'offerta dei servizi di istruzione: dagli asili nido alle Università
Investimento 1.1: "Piano per asili nido e scuole dell'infanzia e servizi di educazione e cura per la prima infanzia"

R.U.P.
Arch. Roberto Cosentino

Progettazione
Definitiva ed Esecutiva
Gruppo di lavoro:
Arch. Pasquale Barone
(capogruppo)

Elaborato da:
Estr-o
(collaboratori di architettura e ingegneria)
(mandante)

Ing. Giuseppe Sapioli
(mandante giovane
Professionista)

Ing. Stefano Branciforti
(mandante)

Collaboratori
Arch. Manuela D'Andrea
Ing. Salvatore Recupero
Arch. Domenico Francesc

REALIZZAZIONE DI UN ASILO NIDO IN VIALE
EUROPA - Vittoria

PROGETTO DEFINITIVO

ELABORATO
ARCH_01

SCHEMI FUNZIONALI DI DISTRIBUZIONE DI PROGETTO

SCALA
1:100

Vittoria
Novembre 2023