

LEGENDA:

- PARCHEGGI PUBBLICI ART.3 D.I. 1444/68
- IMPIANTO PUBBLICA ILLUMINAZIONE ESISTENTE PALO A SBRACCIO
- IMPIANTO PUBBLICA ILLUMINAZIONE ESISTENTE TESTA PALO
- NUOVO IMPIANTO DI ILLUMINAZIONE TESTA PALO
- RETE FOGNARIA ESISTENTE
- NUOVA RETE FOGNARIA DI PROGETTO DA REALIZZARE
- R.P.I. NUOVA RETE PUBBLICAZIONE ILLUMINAZIONE DI PROGETTO DA REALIZZARE
- R.IDR. NUOVA RETE IDRICA DI PROGETTO DA REALIZZARE
- T. NUOVA RETE TELEFONICA
- rete enel NUOVA RETE ELETTRICA
- VERDE PUBBLICO DI PROGETTO DA REALIZZARE

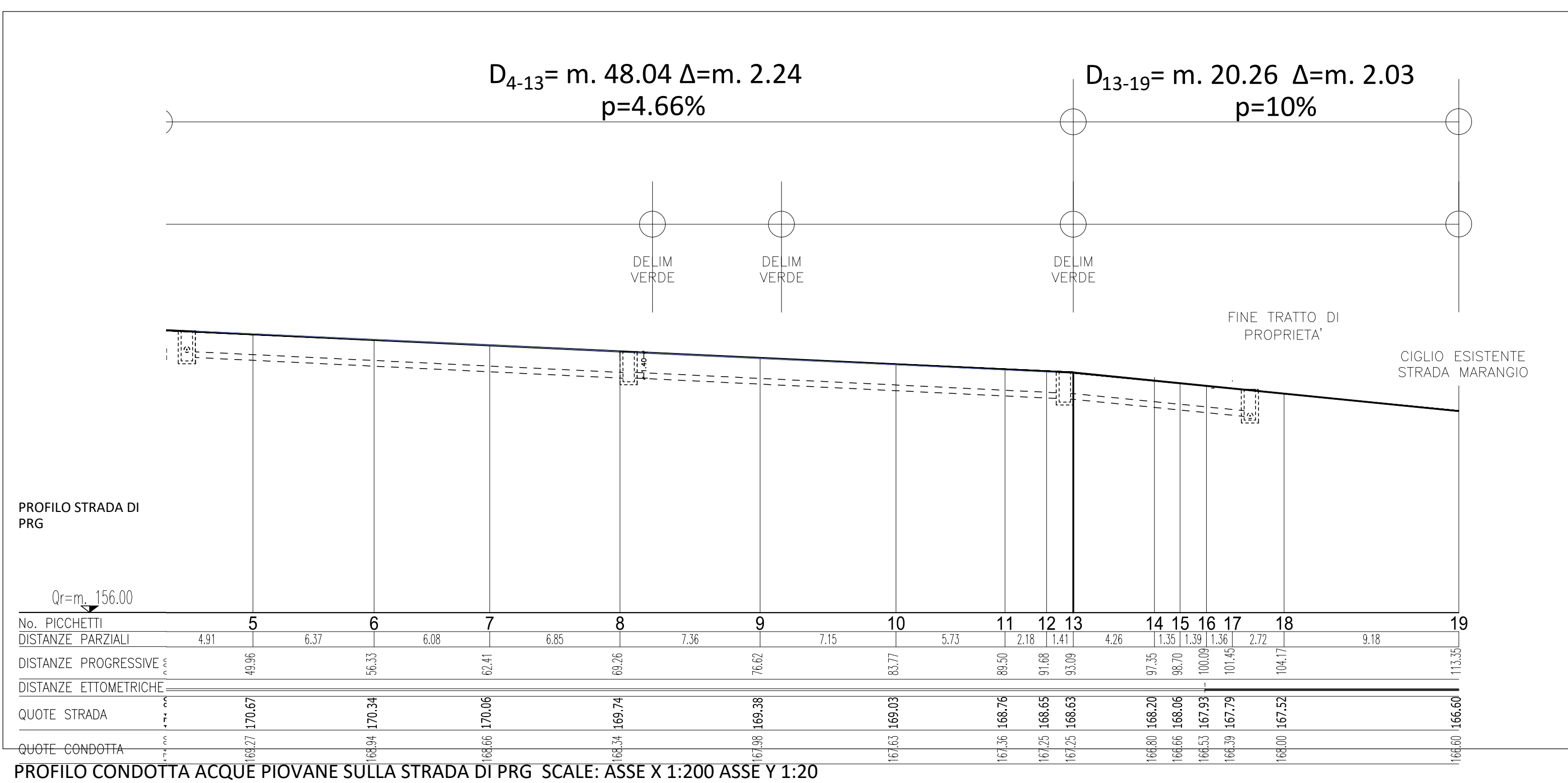

PLANIMETRIA DELLA RETE DI RACCOLTA E DELL'IMPIANTO DI TRATTAMENTO DELLE ACQUE PIOVANE SCALA 1:400



PROFILO CONDOTTA ACQUE PIOVANE SULLA STRADA DI PRG SCALE: ASSE X 1:200 ASSE Y 1:20

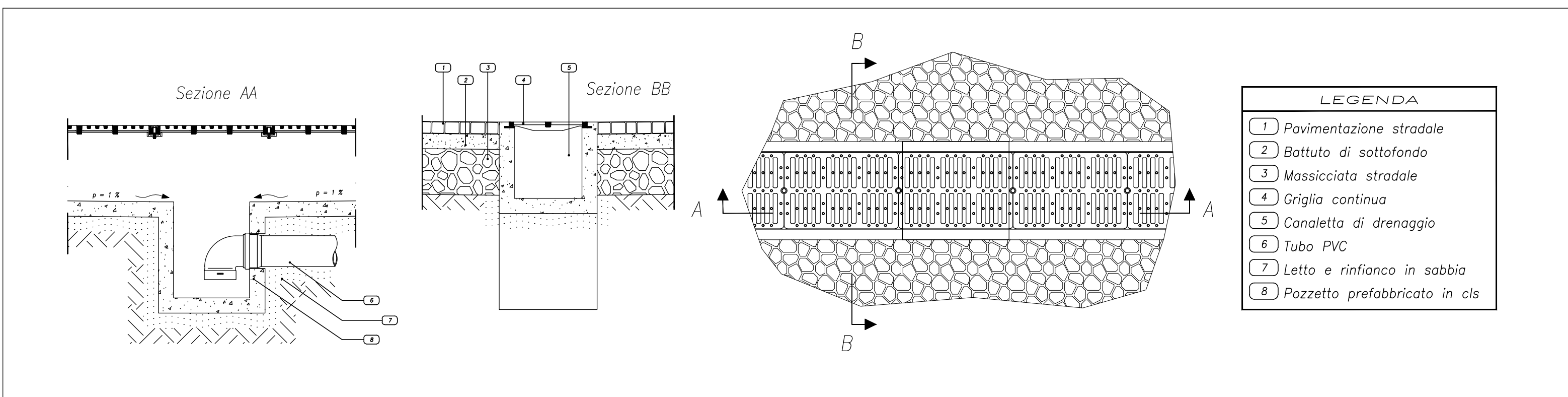

PARTICOLARE DELLA CADITOIA CONTINUA IN CLS CON GRIGLIA SCALA 1:25

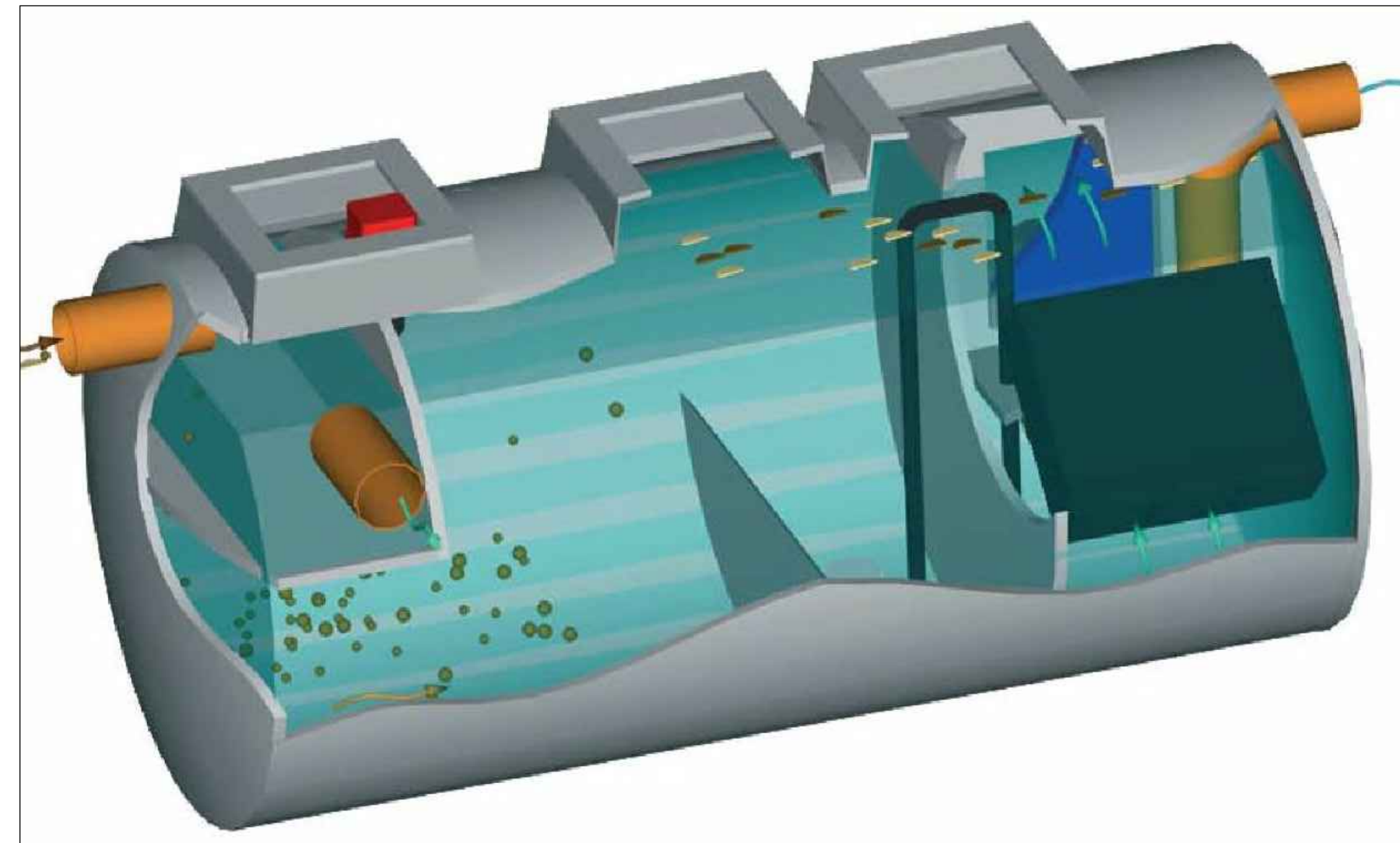

IMPIANTO TRATTAMENTO ACQUE PIOVANE

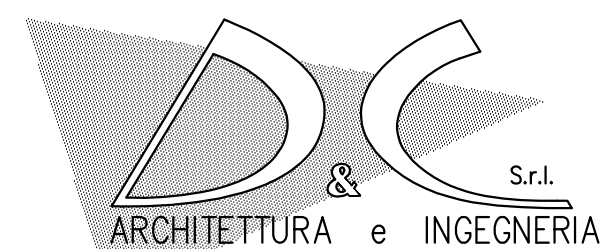

Via C. Alberto n.247 - C.A.P. 97019 VITTORIA
Tel. 0932 869 932 / Fax: 0932 804 687 - E-MAIL: decar@dcar.it

COMUNE DI VITTORIA

OGGETTO: PIANO DI LOTTIZZAZIONE IN ZONA C3.M DEL PRG - DECRETO ART. DEL 23/11/2012 GURS N.552012 - DI VITTORIA IN C.D. "MARANGIO" TERRENI IN CATASTO F.67 P. 1416-1417-1418-1419-1420-1578 TRA LE VIE E. MORANTE - L. BIGIARETTI E NUOVA VIA DI PRG

DITTA: LICITRA NUNZIATA - MODICA MODICA GIUSEPPE - MODICA MAURIZIO E MICHELE
INDIRIZZO: VIA LUNGOMARE BISANI N.100 MARINA DI RAGUSA

TAV. N. 10

IL TECNICO
D&C s.r.l.

ELABORATI GRAFICI: OFFICE DI URBANIZZAZIONE RETE RACCOLTA ACQUE PIOVANE E IMPIANTO TRATTAMENTO

SCALA DISEGNI: INDICATE

LA DITTA

Vittoria, li

(SPAZIO RISERVATO UFFICIO TECNICO COMUNALE)

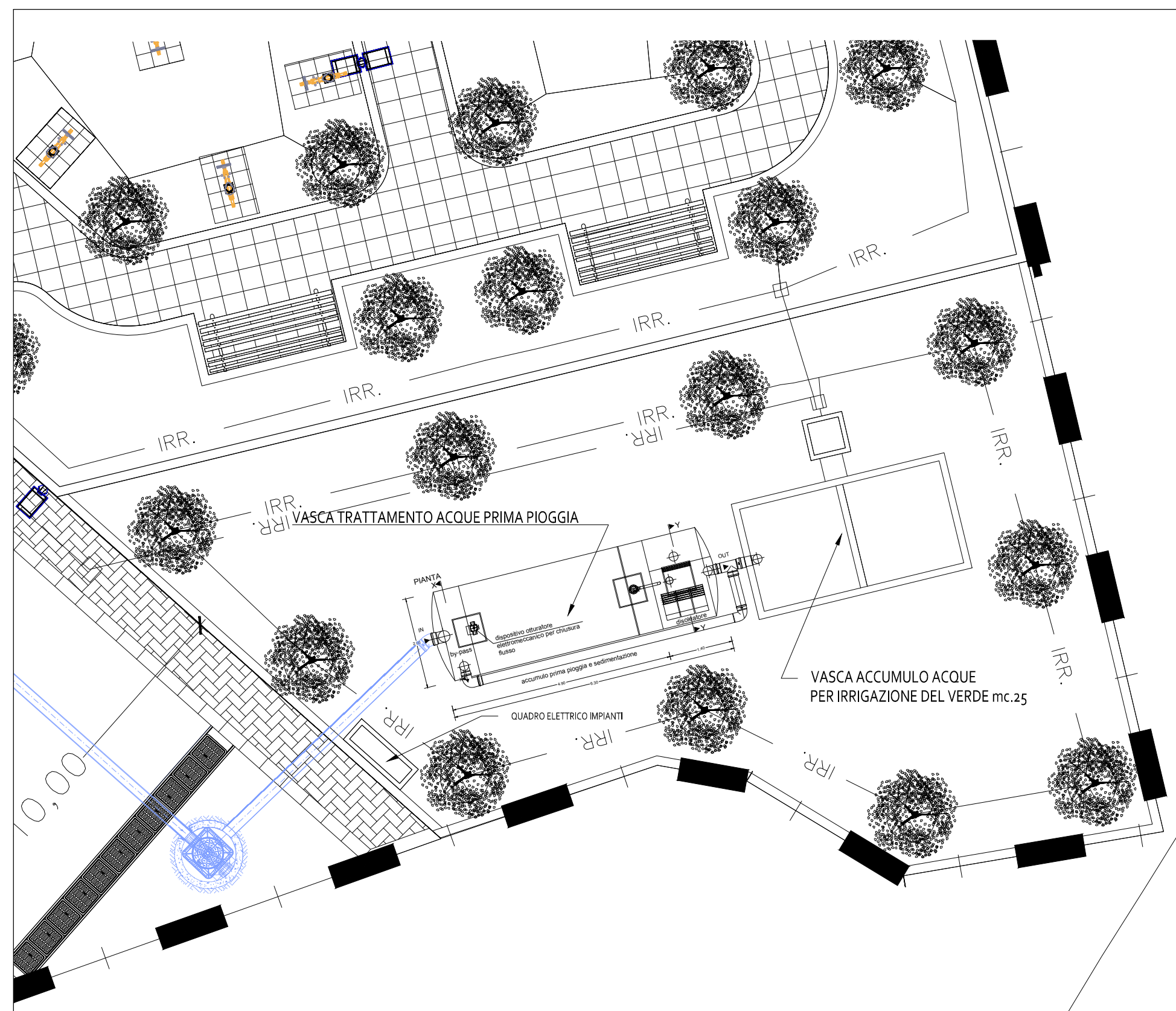

PLANIMETRIA DELL'IMPIANTO DI TRATTAMENTO DELLE ACQUE PIOVANE E DELLA VASCA ACCUMULO SCALA 1:100

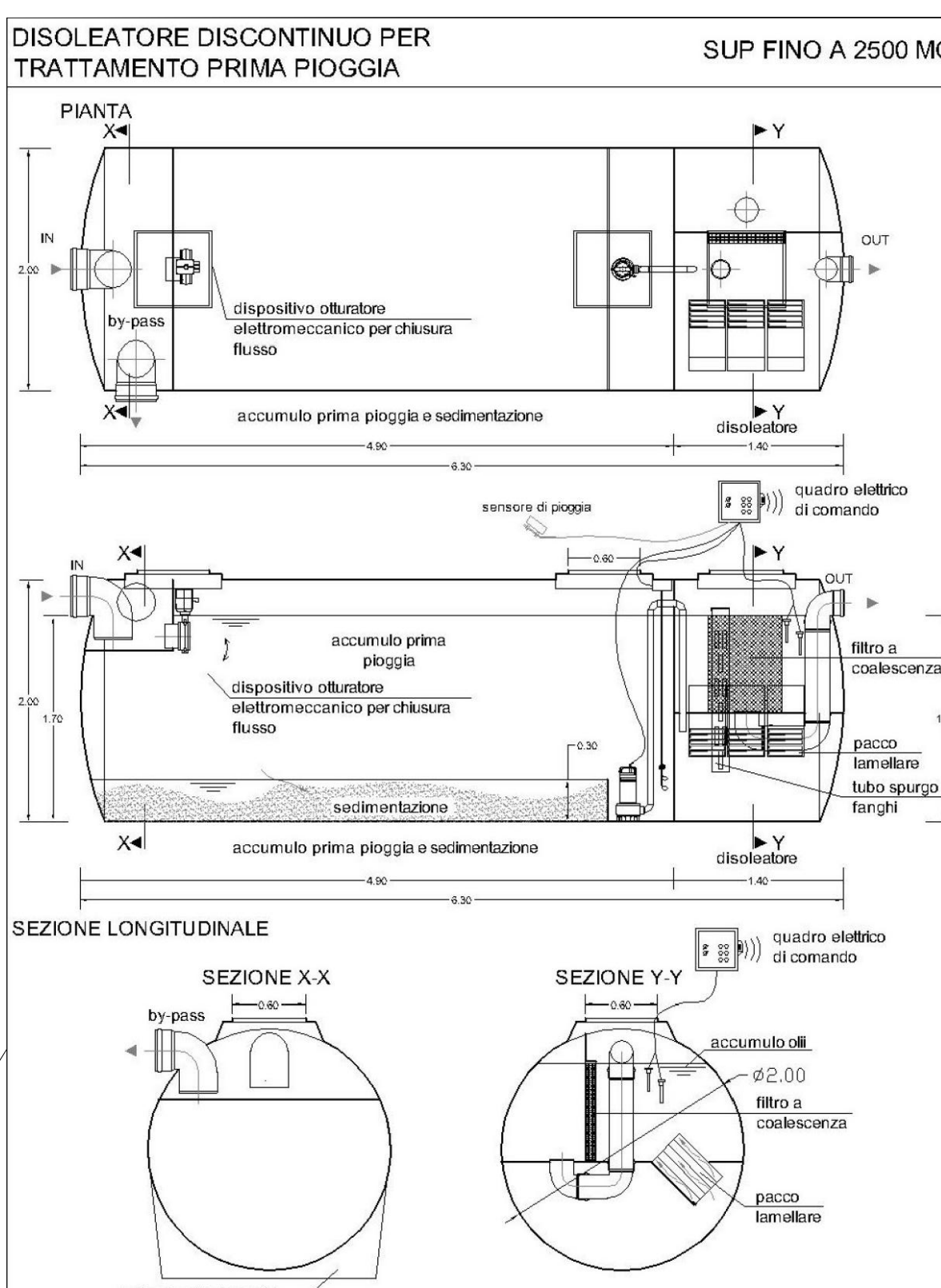

PARTICOLARI DELL'IMPIANTO SCALA 1:50

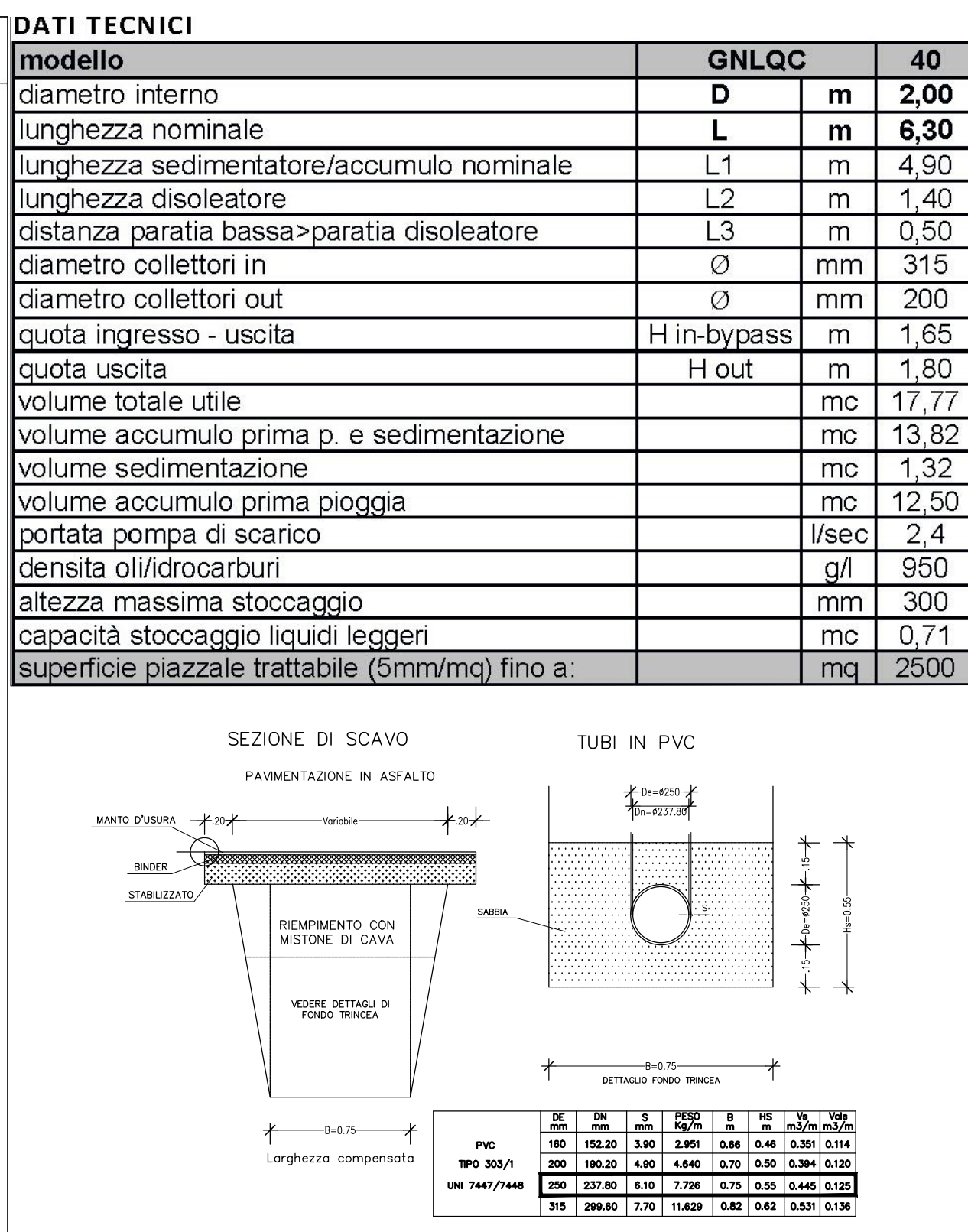

SEZIONE DI SCAVO TUBI IN PVC

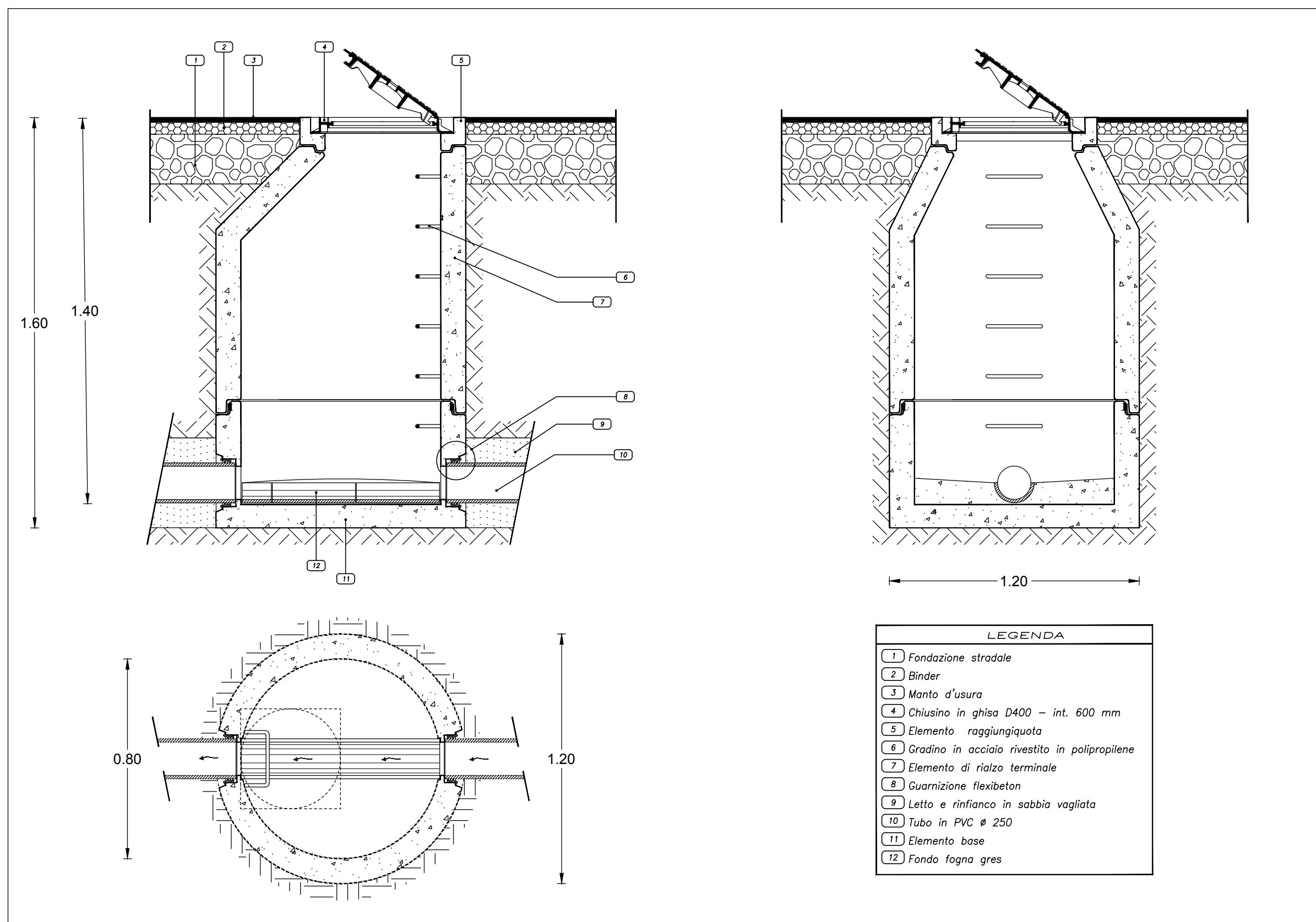

PARTICOLARE DEI POZZETTI DI ISPEZIONE SCALA 1:25