

STS/ES/ab/Palermo

Alla Ditta **Tirelli Paola**
Alla Ditta **Di Salvatore Mar Scifo**

Procedure espropriative
N.s. rif. Pratica n. 71
Codice Sil/PPM: SINOPA00119
Commessa: SINOPA00119.ES.ESL
CUP SLAVE: F41B16000380001

Oggetto: S.S. 115 "Sud Occidentale Sicula" Variante alla 115 nel tratto compreso fra il km 294+000 (svincolo di Vittoria Ovest) e la S.P. 20 e (rotatoria di Comiso Sud).

**Comunicazione ai proprietari di avvenuta approvazione del progetto definitivo e
dichiarazione di Pubblica Utilità**
(art.17 comma 2 del Testo Unico DPR 327/2001 e ss.mm.ii.)

Si comunica alla S.V. che con provvedimento del Amministratore Delegato/Direttore Generale di ANAS S.p.A. n. 403944 in data 25/06/2021 è stato approvato il progetto definitivo per appalto integrato dei lavori in oggetto e contestualmente disposta la dichiarazione di Pubblica Utilità, per l'esecuzione dei quali occorre espropriare i seguenti immobili intestati a codesta Ditta:

PROVINCIA	COMUNE	DITTA INTESTATARIA CATASTALE	FG.	P.LLA
Ragusa	Comiso	TIRELLI Paola;DI SALVATORE MAR SCIFO (1) Proprieta* per 1000/1000	31	226

Dalla suddetta data il provvedimento stesso è divenuto efficace.

Si fa, altresì, presente:

- che è possibile prendere visione della relativa documentazione presso l'U.O. Espropri della Struttura Territoriale Sicilia previo appuntamento telefonico al n. 091/379528 – 090-2982911 o mediante mail a: espropri.sicilia@stradeanas.it (lasciando un recapito telefonico) e, nel contempo, fornire ogni utile elemento, entro il termine di 30 (trenta) giorni dalla presente, per determinare il valore da attribuire all'area da espropriare ai fini della liquidazione della relativa indennità di espropriazione;

Struttura Territoriale Sicilia

Viale A. De Gasperi, 247 - 90146 Palermo T [+39] 091 379111 - F [+39] 091 521722
Pec anas.sicilia@postacert.stradeanas.it - www.stradeanas.it

Anas S.p.A. - Gruppo Ferrovie dello Stato Italiane

Società con socio unico soggetta all'attività di direzione e coordinamento di Ferrovie dello Stato Italiane S.p.A. e concessionaria ai sensi del D.L. 138/2002 (convertito con L. 178/2002)

Sede Legale: Via Monzambano, 10 - 00185 Roma T [+39] 06 44461 - F [+39] 06 4456224
Pec anas@postacert.stradeanas.it
Cap. Soc. Euro 2.269.892.000,00 Iscr. R.E.A. 1024951 P.IVA 02133681003 C.F. 80208450587







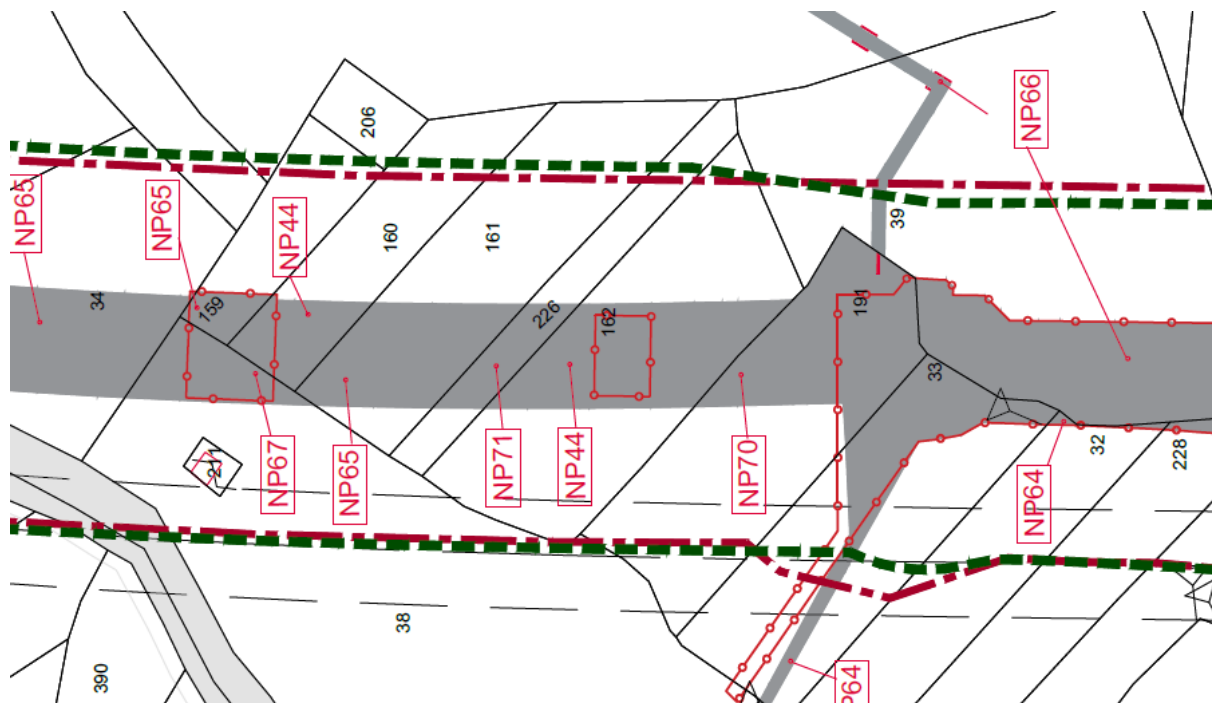

- la documentazione o eventuali comunicazioni dovrà essere trasmessa all'Ufficio Espropri della Struttura Territoriale via A. De Gasperi, 247 – 90146 Palermo op. alla PEC anas.sicilia@postacert.stradeanas.it;
- che ai sensi del comma 5 dell'art. 13 del Testo Unico DPR 327/2001 e ss.mm.ii., nei casi di forza maggiore o per altre giustificate ragioni, si potrà disporre la proroga dei termini di P.U. per ulteriori 2 (due) anni.

Il Responsabile del Procedimento
(Ing. Maria Coppola)

VISTO: Il Responsabile Struttura
Territoriale Sicilia – Dirigente Ufficio
Espropri
(Ing. Raffaele Celia)



LEGENDA

-  area di esproprio definitivo
-  area di occupazione temporanea
-  fasce di rispetto secondo quanto previsto dall'Art. 16
Codice della Strada - D.P.R. 16/12/1992, N° 495 art.
26 comma 2
-  strade e viabilità "censite"
-  recinzione
-  riferimento elenco ditte