

Comuni Confinanti

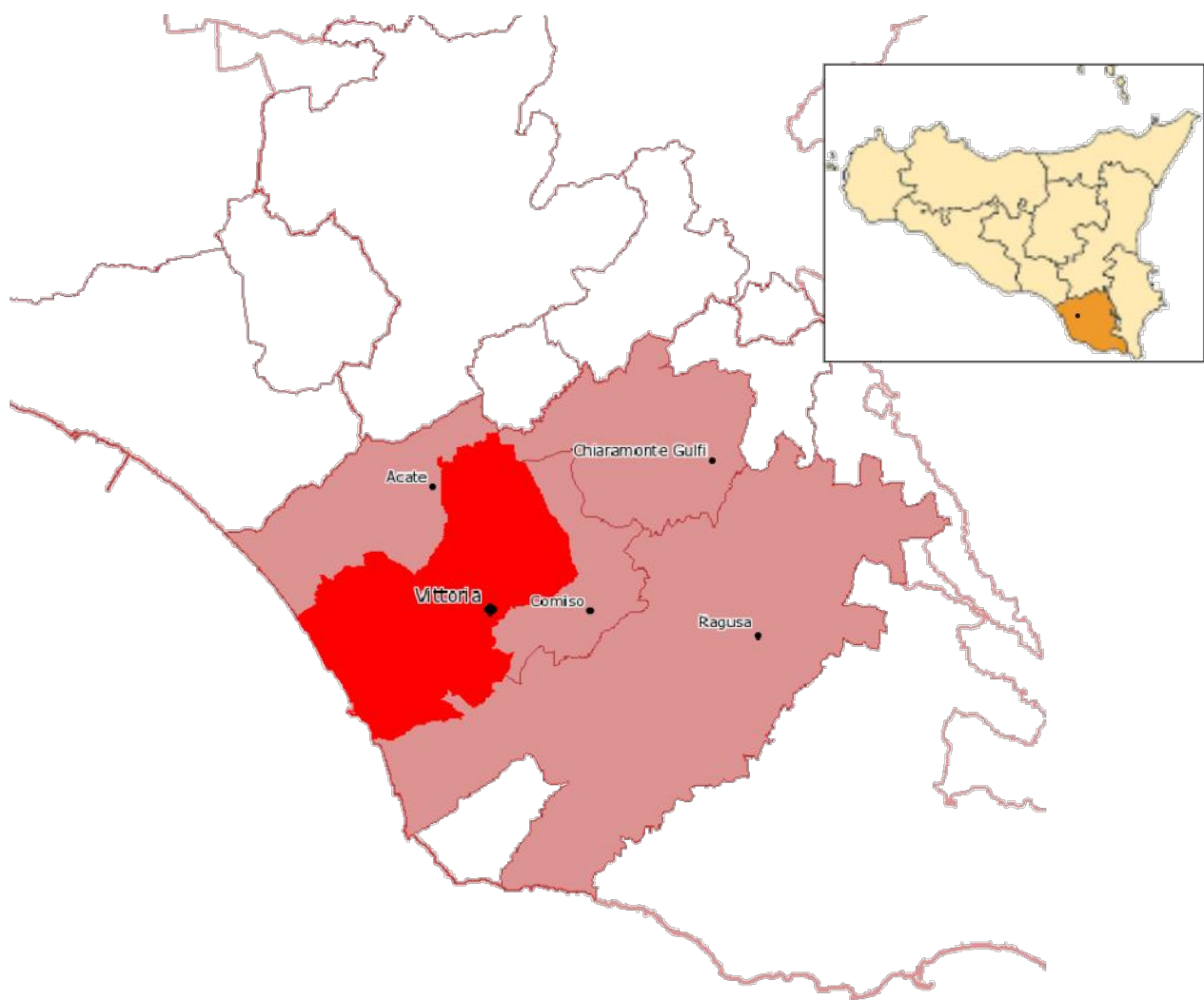

n	Provincia	Comune	Superficie (kmq)	Popolazione residente (Istat 2016)	Densità demografica (ab/kmq)	Distanza municipi (km)
1	Ragusa	Vittoria	181,34	63843	352,14	0,00
2	Ragusa	Ragusa	442,46	73500	164,60	22,10
3	Ragusa	Comiso	64,93	30209	460,20	8,20
4	Ragusa	Acate	101,42	11182	103,80	9,10
5	Ragusa	Chiaramonte Gulfi	126,63	8196	65,00	20,80
Totale			916,78	184318	229,15	media 15,1

Territorio

Superficie (Kmq)	181,3
Altitudine max (m)	251,00
Popolazione al 31/12/2018	64.040
Densità (ab/Kmq)	353,22
Età media (anni)	40,0
Famiglie	23.739
Componenti medi famiglia	2,70

Caratteristiche geografiche

Zona altimetrica	Pianura
Latitudine	36°57'17"28 N
Longitudine	14°32'2"40 E

Grado di urbanizzazione:	Medio
Tipologia Comune:	Rurale

Il comune di Vittoria è:  
- al 10° posto su 390 comuni in regione per dimensione demografica  
- al 185° posto su 8092 comuni italiani per estensione territoriale (35° in Regione)  
- al 7801° posto su 8092 comuni italiani per età media (363° in Regione)

Elenco Borghi/Nuclei Abitati

1. Borgo Alcerito
2. Borgo Bosco
3. Borgo Boscopiano
4. Borgo Capraro
5. Borgo dei Comisani
6. Borgo del Vivaio
7. Borgo Europa
8. Borgo Fenicio
9. Borgo Fondo Monaci
10. Borgo Fontana Volpe
11. Borgo Fortura
12. Borgo Fossa di Lupo
13. Borgo Micchichè
14. Borgo Micchichè III
15. Borgo Orchidea
16. Borgo Serra San Bartolo
17. Borgo Spedalotto
18. Borgo Zafaglione
19. Borgo Zanghi
20. Borgo Zi Jnnaro - Sugherotorto
21. Villaggio degli Ulivi - San Giovanni
22. Villaggio Mediterraneo
23. Villaggio Porte Rosse

VITTORIA (nucleo urbano principale)

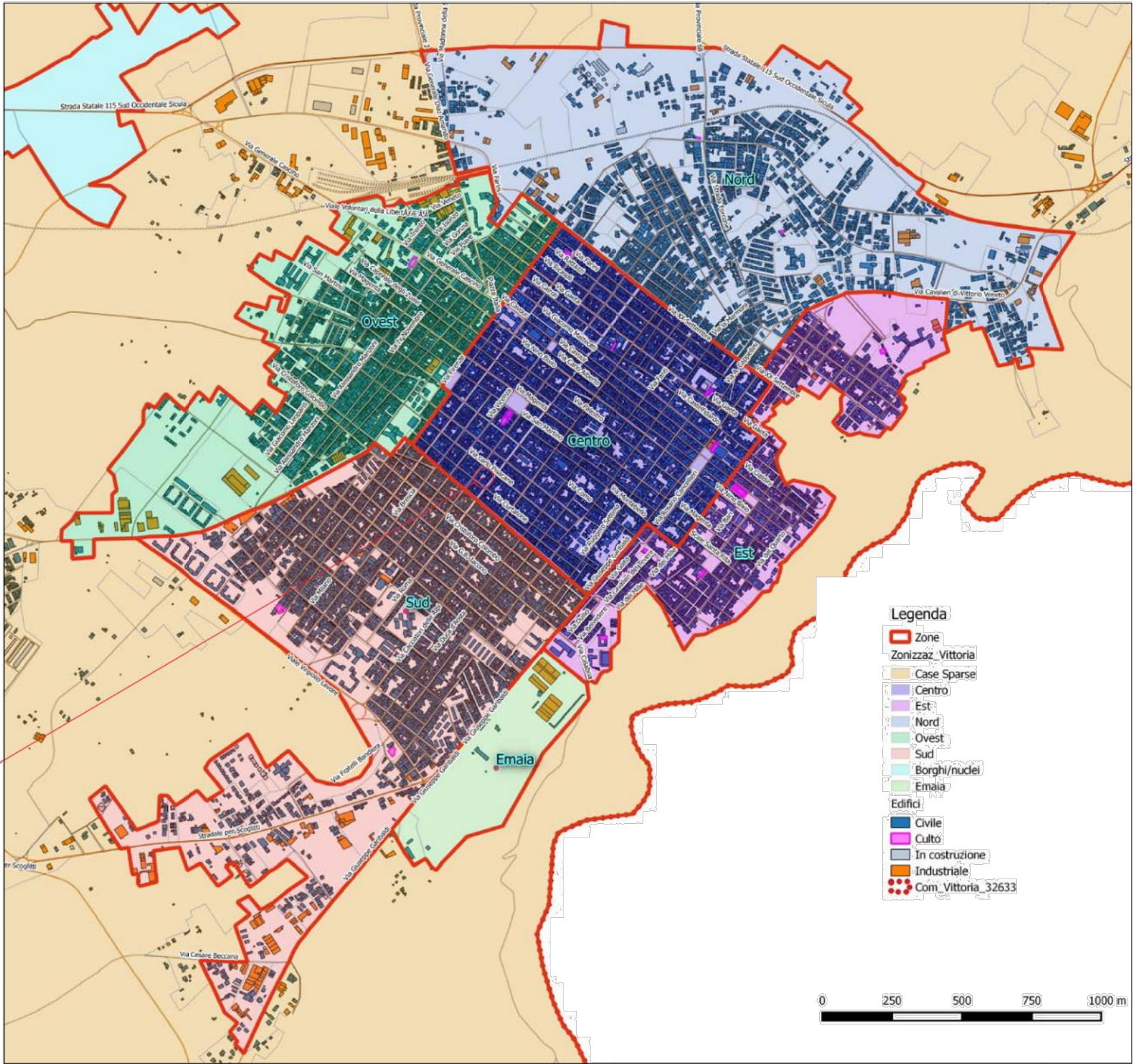

Mapa zone Centro Abitato



SCOGLITI (nucleo costiero)

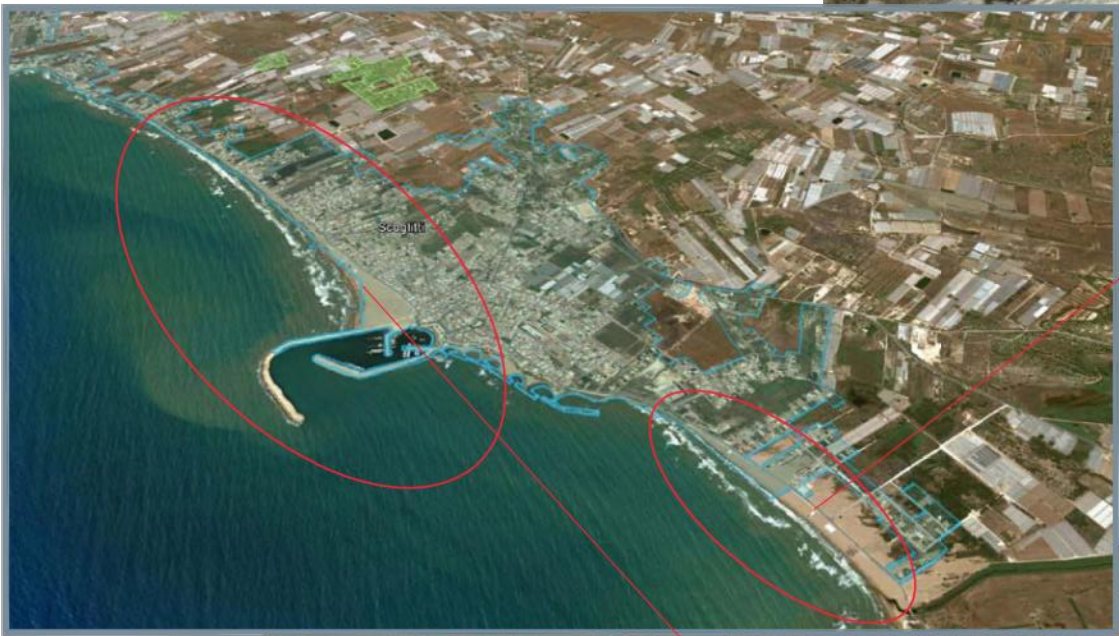

Spiaggia Cammarana sup. 4,6 ha



Spiaggia Punta Bianca - Lanterna sup. 11,2 ha

TABELLA DI SINTESI RIFERITA AI RESIDENTI n.64.040 (31/12/2018 Istat)		
VALORI MEDI DI PRODUZIONE DI RIFIUTI RIFERITA ALL'ANNO 2018		
Produzione media annua per abitante kg 22.786.000/64.040 =	355	Kg/anno/ab
Produzione media giornaliera per abitante	0,973	Kg/die/ab
Produzione media annua per Kmq di superficie del territorio comunale	125.543	Kg/Kmq
Superficie del territorio Comunale Kmq	181,34	

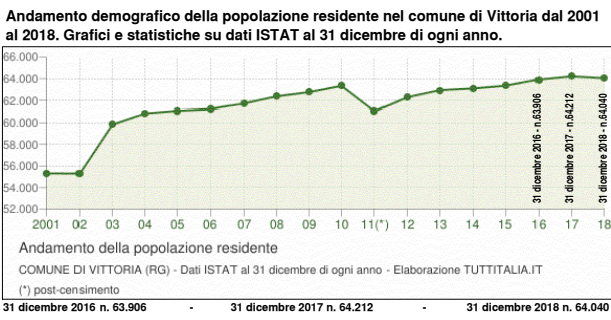

Produzione Rifiuti per mese - anno 2018

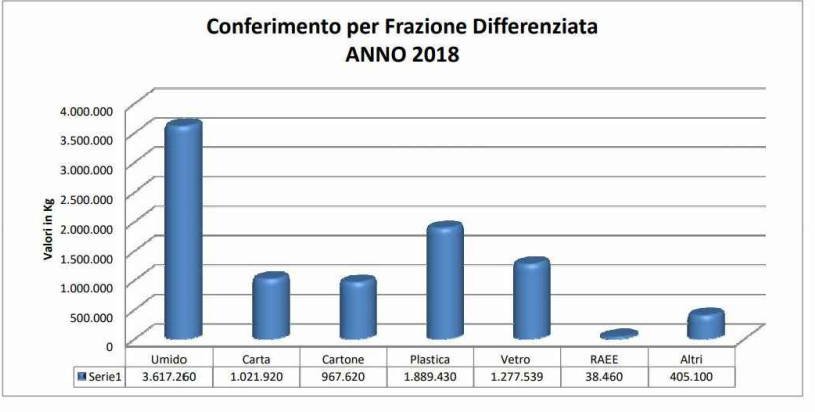

Conferimento Rifiuti Differenziati - anno 2018



REPUBBLICA ITALIANA



COMUNE DI VITTORIA  
Libero Consorzio Comunale di Ragusa



REGIONE SICILIANA

DIREZIONE AMBIENTE ED ECOLOGIA



Piano A.R.O. approvato con D.D.G. n. 625 del 22/06/2015 e Presa d'atto del 16/04/2019 art. 1, 1063, per Aggiornamento e Revisione

"Servizio di spazzamento, raccolta e trasporto allo smaltimento dei rifiuti solidi urbani differenziati e indifferenziati compresi quelli assimilati, ed altri servizi di igiene pubblica ed aggiuntivi nel territorio dell'ARO del Comune di Vittoria"  
DURATA ANNI 7

Elaborato : INQUADRAMENTO A.R.O. Tavola n. : 3

data: Dicembre 2019 disegno scala : varie

Progettisti

arch. Roberto Cosentino

geom. Giuseppe Ricca

Responsabile Unico del Procedimento

ing. Giuseppe Giuliano

REV. N.	DESCRIZIONE	DATA
0	PIANO ARO Approvato con D.D.G. n. 625 del 22/06/2015	D.G.M. n. 156 del 14/04/2015
1	AGGIORNAMENTO	D.G.M. n. 375 del 06/07/2016
2	REVISIONE - PRESA D'ATTO DEL 16 APRILE 2019 PROT. 18934	D.C.S. n. 11 del 12/03/2019
3	AGGIORNAMENTO	DICEMBRE 2019