

Popolazione per provincia - anno 2013

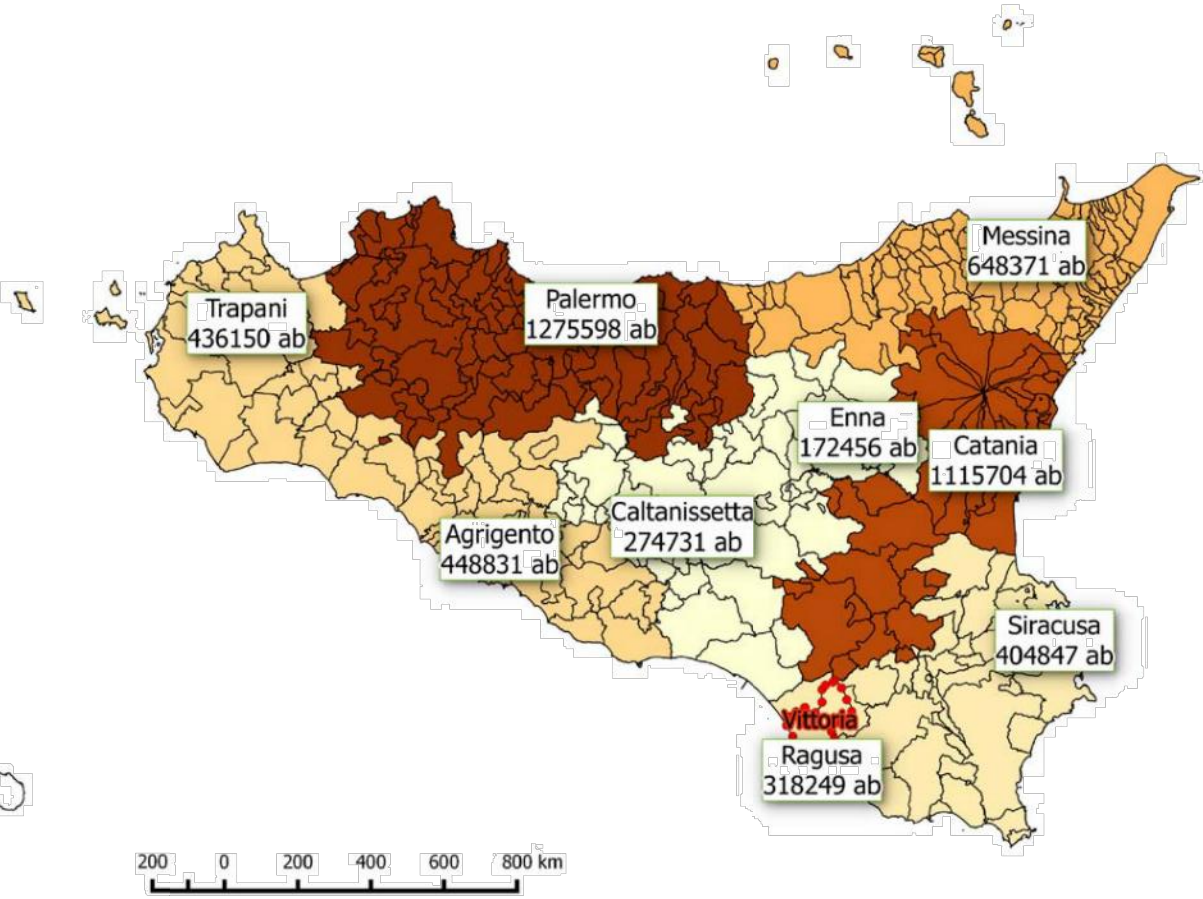

Raccolta differenziata dei rifiuti urbani per provincia - anno 2013

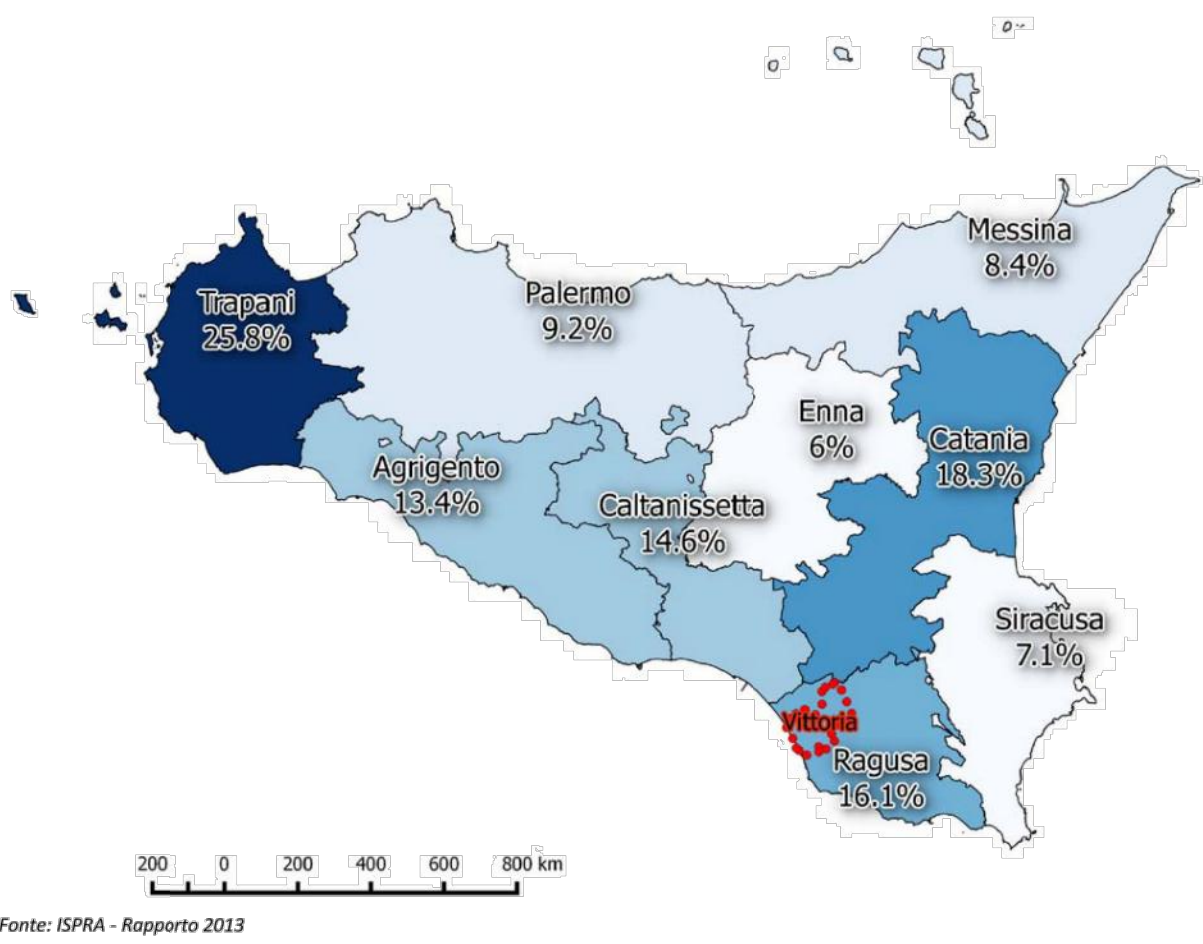

Fonte: ISPRA - Rapporto 2013

PROVINCIA DI RAGUSA - VIABILITA'

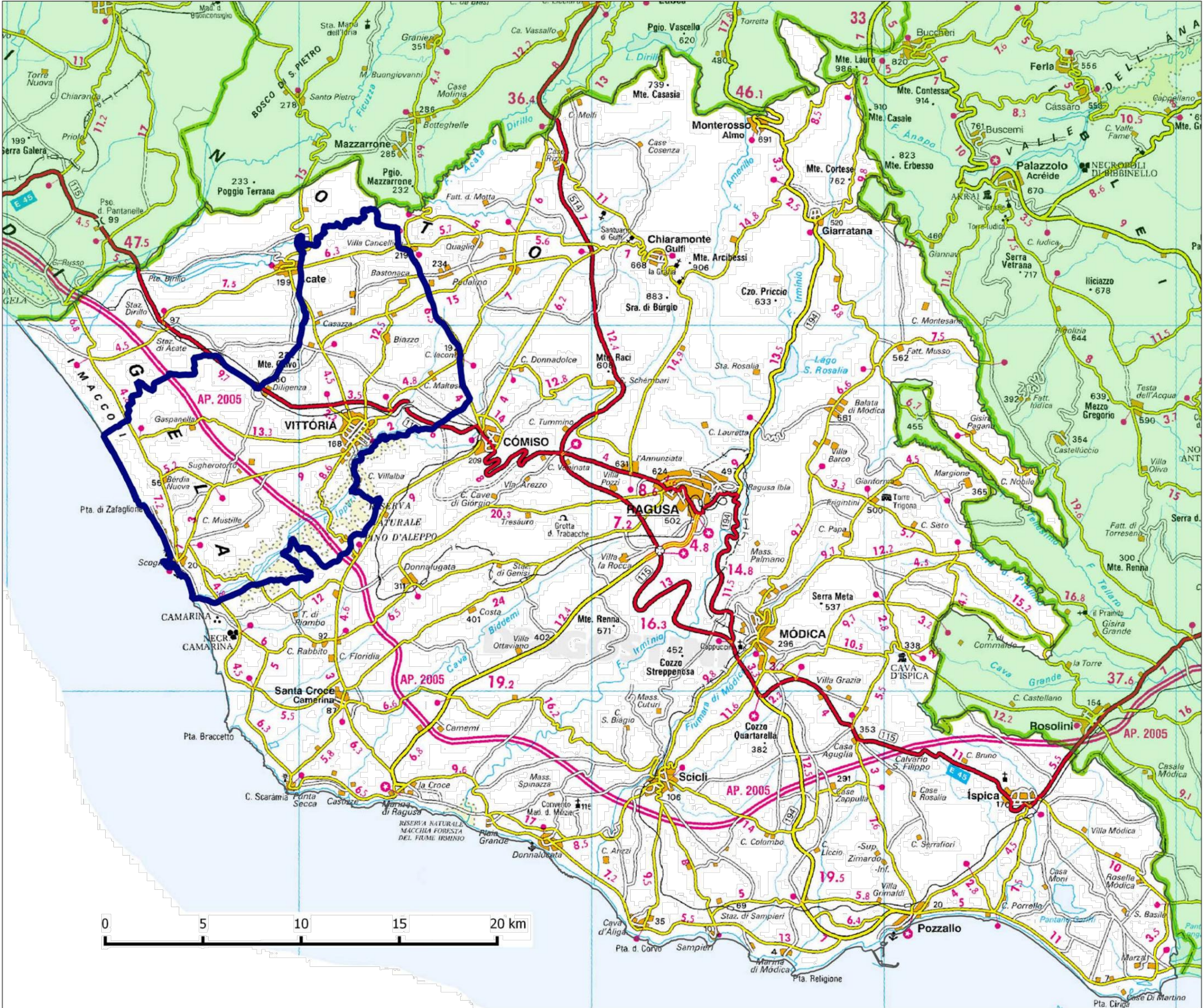

Produzione e raccolta differenziata dei rifiuti urbani dei comuni della provincia di Ragusa - 2016 (ISPRA)						
Comune	Popolazione (n. abitanti)	RD Rifiuti Urbani	Rifiuti Urbani (t)	Percentuale RD (%)	Pro capite RD (kg/ab.*anno)	Pro capite RU (kg/ab.*anno)
Acate	11.182	1.784,05	3.032,53	58,83%	159,55	271,2
Chiaromonte Gulfi	8.196	117,99	3.686,46	3,20%	14,4	449,79
Comiso	30.209	5.015,19	11.844,83	42,34%	166,02	392,1
Giarratana	3.010	102,64	1.098,75	9,34%	34,1	365,03
Ispica	16.239	2.592,74	9.000,52	28,81%	159,66	554,25
Modica	54.522	2.745,24	24.805,72	11,07%	50,35	454,97
Monterosso Almo	2.995	512,35	972,27	52,70%	171,07	324,63
Pozzallo	19.505	1.968,59	7.937,29	24,80%	100,93	406,94
Ragusa	73.500	7.059,98	35.122,57	20,10%	96,05	477,86
Santa Croce Camerina	10.899	802,535	6.422,76	12,50%	73,63	589,3
Scicli	27.196	762,06	13.372,06	5,70%	28,02	491,69
Vittoria	63.906	722,23	27.938,11	2,59%	11,3	437,18

Fonte: Catasto Rifiuti - ISPRA

Andamento della percentuale di raccolta differenziata - Comune di Vittoria

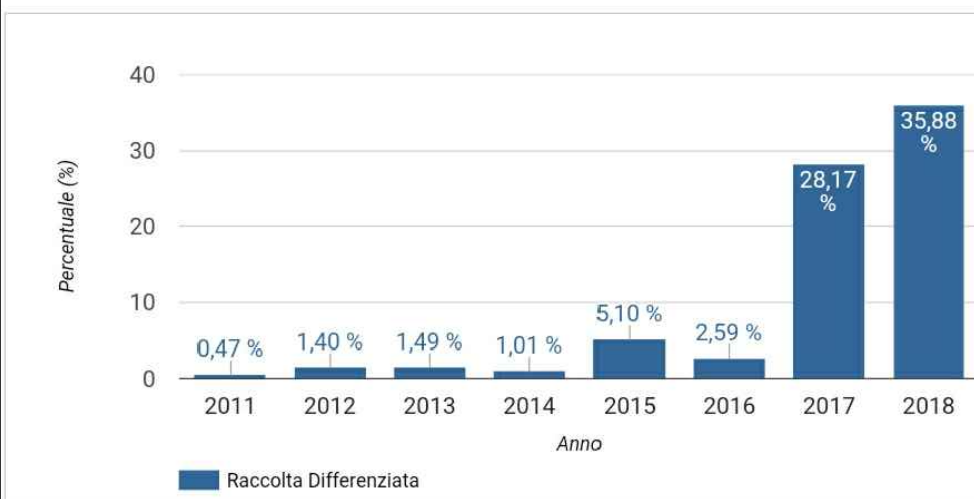

Produzione e raccolta differenziata dei rifiuti urbani dei comuni della provincia di Ragusa			Ultimo
Quadrimestre 2017			
Comune	Popolazione (n. abitanti)	Percentuale RD (%)	
Acate	11.182	39,54%	
Chiaromonte Gulfi	8.196	4,27%	
Comiso	30.209	53,49%	
Giarratana	3.010	13,04%	
Ispica	16.239	29,80%	
Modica	54.522	12,53%	
Monterosso Almo	2.995	61,75%	
Pozzallo	19.505	17,18%	
Ragusa	73.500	18,74%	
Santa Croce Camerina	10.899	14,63%	
Scicli	27.196	9,77%	
Vittoria	63.906	27,92%	

Fonte: Regione Sicilia

Andamento della produzione totale e della RD - Comune di Vittoria



Popolazione per comuni - anno 2013

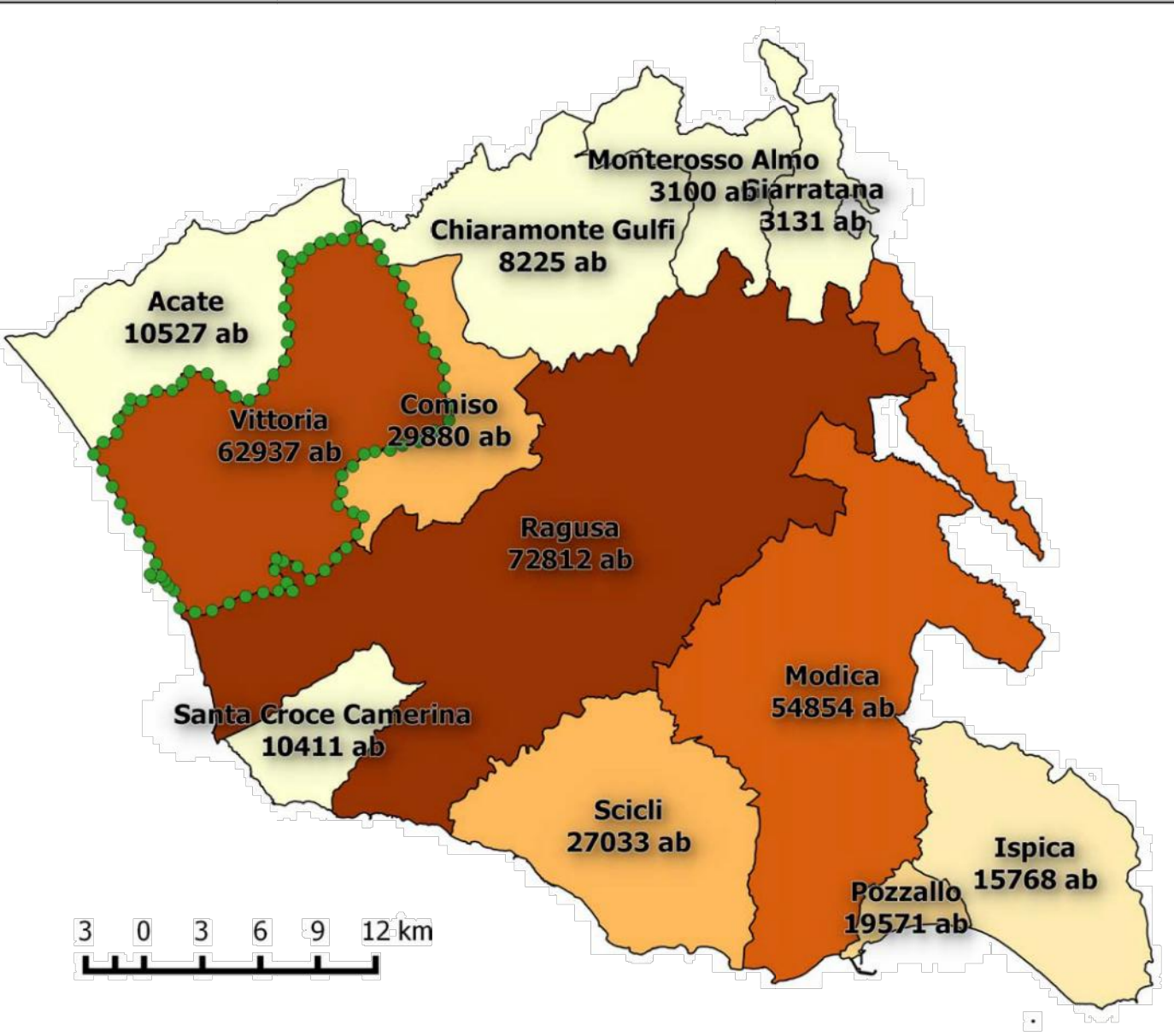

Fonte: Istat - dato aggiornato al 31 dicembre 2013

Superficie territoriale dei comuni di Provincia (Km²)

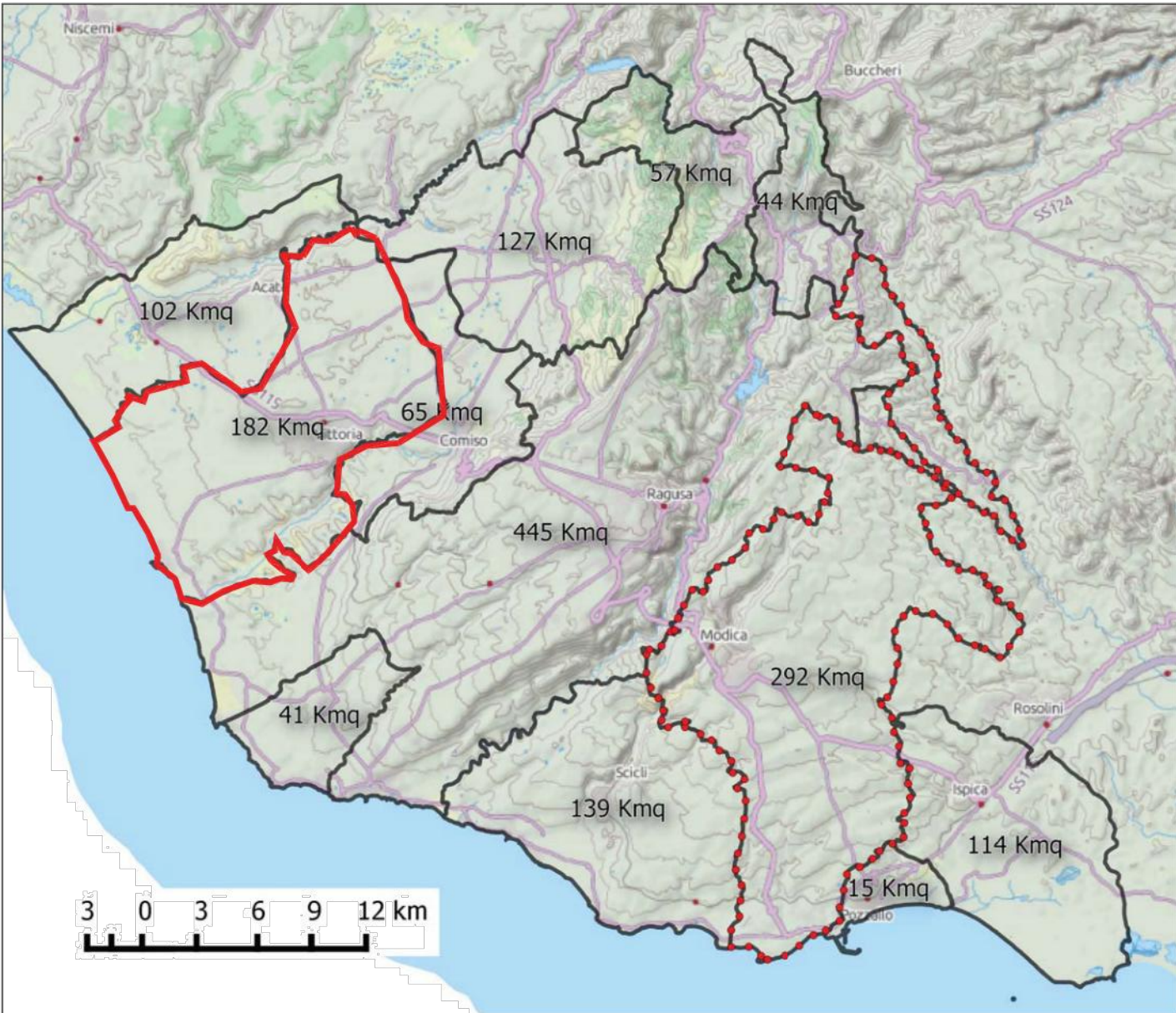

Impianti di recupero in prov. di Ragusa

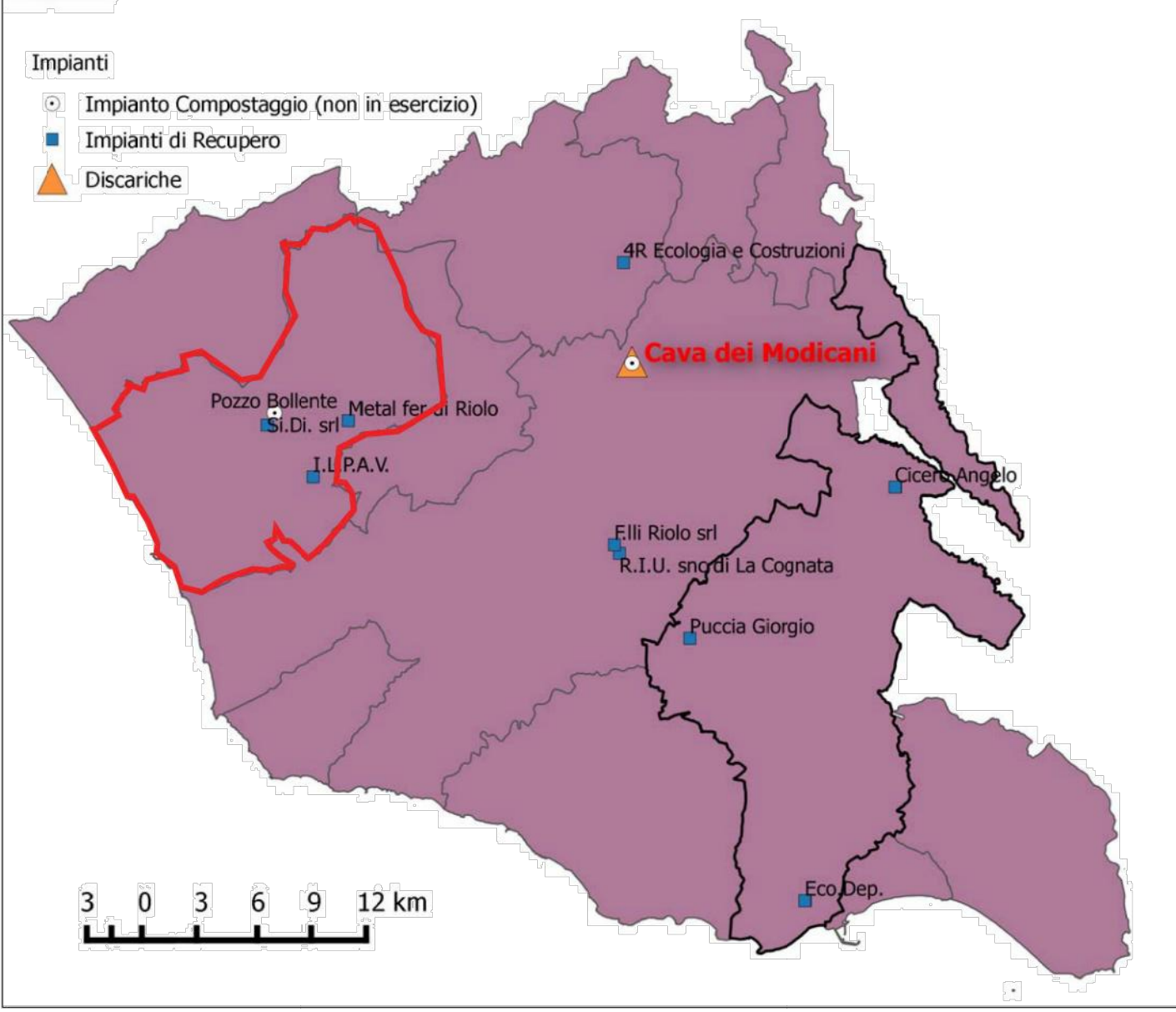

Fonte: Catasto Rifiuti Sicilia - Rapporto 2011



REPUBBLICA ITALIANA



REGIONE SICILIANA

COMUNE DI VITTORIA
Libero Consorzio Comunale di Ragusa

DIREZIONE AMBIENTE ED ECOLOGIA



Piano A.R.O. approvato con D.D.G. n. 625 del 22/05/2015 e Presa d'Atto del 16/04/2019 prot. n. 10894 per Aggiornamento e Revisione

"Servizio di spazzamento, raccolta e trasporto allo smaltimento dei rifiuti solidi urbani differenziati e indifferenziati compresi quelli assimilati, ed altri servizi di igiene pubblica ed aggiuntivi nel territorio dell'ARO del Comune di Vittoria"
DURATA ANNI 7

Elaborato :
INQUADRAMENTO PROVINCIALE

Tavola n. :
2
data: Dicembre 2019 disegno scala : varie

Progettisti
arch. Roberto Cosentino
geom. Giuseppe Ricca

Responsabile Unico del Procedimento
ing. Giuseppe Giuliano

REV. N.	DESCRIZIONE	DATA
1	PIANO ARO Approvato con D.D.G. n. 625 del 22/05/2015	D.O.M. n. 156 del 14/04/2015
2	AGGIORNAMENTO	D.O.M. n. 375 del 06/07/2016
3	REVISIONE - PRESA D'ATTO DEL 16 APRILE 2019 PROT. 18934	D.C.S. n. 11 del 12/03/2019
	AGGIORNAMENTO	DICEMBRE 2019